

## ОПИСАНИЕ МЕСТОПОЛОЖЕНИЯ ГРАНИЦ

Публичный сервитут в целях размещения объекта "Водовод в северо-восточную зону города Ставрополя от проспекта Кулакова до улицы Пригородной диаметром 630 мм, протяженностью 10км"

(наименование объекта, местоположение границ которого описано)

Раздел 1

### Сведения об объекте

№ п/п	Характеристики объекта	Описание характеристик
1	2	3
1	Местоположение объекта	Ставропольский край, г. Ставрополь, проспект Кулакова -ул. Пригородная
2	Площадь объекта $\pm$ величина погрешности определения площади ( $P \pm \Delta P$ )	53680 $\pm$ 81 кв.м
3	Иные характеристики объекта	Установление публичного сервитута в целях размещения объекта "Водовод в северо-восточную зону города Ставрополя от проспекта Кулакова до улицы Пригородной диаметром 630 мм, протяженностью 10км."



# ОПИСАНИЕ МЕСТОПОЛОЖЕНИЯ ГРАНИЦ

Публичный сервитут в целях размещения объекта "Водовод в северо-восточную зону города Ставрополя от проспекта Кулакова до улицы Пригородной диаметром 630 мм, протяженностью 10км"

(наименование объекта, местоположение границ которого описано)

Раздел 2

## Сведения о местоположении границ объекта

1. Система координат МСК-26 от СК-95, зона 1

2. Сведения о характерных точках границ объекта

Обозначение характерны х точек границ	Координаты, м		Метод определения координат характерной точки	Средняя квадратическа я погрешность положения характерной точки (M <sub>i</sub> ), м	Описание обозначен ия точки на местности (при наличии)
	X	Y			
1	2	3	4	5	6
1	482766,87	1318404,91	Метод спутниковых геодезических измерений (определений)	0,10	—
2	482771,56	1318409,61	Метод спутниковых геодезических измерений (определений)	0,10	—
3	482771,56	1318409,61	Метод спутниковых геодезических измерений (определений)	0,10	—
4	482692,73	1318512,62	Метод спутниковых геодезических измерений (определений)	0,10	—
5	482706,82	1318582,44	Метод спутниковых геодезических измерений (определений)	0,10	—
6	482706,88	1318582,76	Метод спутниковых геодезических измерений (определений)	0,10	—
7	482734,32	1318765,53	Метод спутниковых геодезических измерений (определений)	0,10	—
8	482774,22	1319029,36	Метод спутниковых геодезических измерений (определений)	0,10	—
9	482784,83	1319099,93	Метод спутниковых геодезических измерений (определений)	0,10	—
10	482784,86	1319100,23	Метод спутниковых геодезических измерений (определений)	0,10	—
11	482788,41	1319135,78	Метод спутниковых геодезических измерений (определений)	0,10	—
12	482783,80	1319178,08	Метод спутниковых геодезических измерений (определений)	0,10	—



## ОПИСАНИЕ МЕСТОПОЛОЖЕНИЯ ГРАНИЦ

Публичный сервитут в целях размещения объекта "Водовод в северо-восточную зону города Ставрополя от проспекта Кулакова до улицы Пригородной диаметром 630 мм, протяженностью 10км"

(наименование объекта, местоположение границ которого описано)

### Раздел 2

### Сведения о местоположении границ объекта

1	2	3	4	5	6
13	482739,57	1319701,71	Метод спутниковых геодезических измерений (определений)	0,10	—
14	482736,08	1319743,77	Метод спутниковых геодезических измерений (определений)	0,10	—
15	482734,50	1319792,14	Метод спутниковых геодезических измерений (определений)	0,10	—
16	482748,92	1319878,16	Метод спутниковых геодезических измерений (определений)	0,10	—
17	482748,92	1319878,18	Метод спутниковых геодезических измерений (определений)	0,10	—
18	482767,60	1319992,17	Метод спутниковых геодезических измерений (определений)	0,10	—
19	482767,61	1319992,19	Метод спутниковых геодезических измерений (определений)	0,10	—
20	482780,98	1320075,17	Метод спутниковых геодезических измерений (определений)	0,10	—
21	482794,81	1320154,93	Метод спутниковых геодезических измерений (определений)	0,10	—
22	482794,82	1320155,00	Метод спутниковых геодезических измерений (определений)	0,10	—
23	482809,11	1320242,98	Метод спутниковых геодезических измерений (определений)	0,10	—
24	482856,16	1320529,85	Метод спутниковых геодезических измерений (определений)	0,10	—
25	482884,75	1320698,18	Метод спутниковых геодезических измерений (определений)	0,10	—
26	482884,76	1320698,23	Метод спутниковых геодезических измерений (определений)	0,10	—
27	482914,28	1320880,39	Метод спутниковых геодезических измерений (определений)	0,10	—
28	482937,21	1321013,97	Метод спутниковых геодезических измерений (определений)	0,10	—



## ОПИСАНИЕ МЕСТОПОЛОЖЕНИЯ ГРАНИЦ

Публичный сервитут в целях размещения объекта "Водовод в северо-восточную зону города Ставрополя от проспекта Кулакова до улицы Пригородной диаметром 630 мм, протяженностью 10км"

(наименование объекта, местоположение границ которого описано)

### Раздел 2

### Сведения о местоположении границ объекта

1	2	3	4	5	6
29	482942,08	1321042,33	Метод спутниковых геодезических измерений (определений)	0,10	—
30	482942,08	1321042,34	Метод спутниковых геодезических измерений (определений)	0,10	—
31	482948,35	1321078,88	Метод спутниковых геодезических измерений (определений)	0,10	—
32	482874,50	1321085,82	Метод спутниковых геодезических измерений (определений)	0,10	—
33	482794,96	1321093,63	Метод спутниковых геодезических измерений (определений)	0,10	—
34	482752,23	1321132,11	Метод спутниковых геодезических измерений (определений)	0,10	—
35	482749,27	1321132,97	Метод спутниковых геодезических измерений (определений)	0,10	—
36	482736,49	1321133,54	Метод спутниковых геодезических измерений (определений)	0,10	—
37	482663,64	1321136,70	Метод спутниковых геодезических измерений (определений)	0,10	—
38	482638,29	1321141,81	Метод спутниковых геодезических измерений (определений)	0,10	—
39	482637,71	1321141,87	Метод спутниковых геодезических измерений (определений)	0,10	—
40	482637,00	1321141,94	Метод спутниковых геодезических измерений (определений)	0,10	—
41	482633,75	1321141,07	Метод спутниковых геодезических измерений (определений)	0,10	—
42	482632,80	1321139,98	Метод спутниковых геодезических измерений (определений)	0,10	—
43	482614,46	1321140,00	Метод спутниковых геодезических измерений (определений)	0,10	—
44	482614,44	1321140,00	Метод спутниковых геодезических измерений (определений)	0,10	—



## ОПИСАНИЕ МЕСТОПОЛОЖЕНИЯ ГРАНИЦ

Публичный сервитут в целях размещения объекта "Водовод в северо-восточную зону города Ставрополя от проспекта Кулакова до улицы Пригородной диаметром 630 мм, протяженностью 10км"

(наименование объекта, местоположение границ которого описано)

### Раздел 2

### Сведения о местоположении границ объекта

1	2	3	4	5	6
45	482579,58	1321139,20	Метод спутниковых геодезических измерений (определений)	0,10	—
46	482560,93	1321166,16	Метод спутниковых геодезических измерений (определений)	0,10	—
47	482559,32	1321167,65	Метод спутниковых геодезических измерений (определений)	0,10	—
48	482556,87	1321168,32	Метод спутниковых геодезических измерений (определений)	0,10	—
49	482554,12	1321168,35	Метод спутниковых геодезических измерений (определений)	0,10	—
50	482554,07	1321168,35	Метод спутниковых геодезических измерений (определений)	0,10	—
51	482523,79	1321168,35	Метод спутниковых геодезических измерений (определений)	0,10	—
52	482522,70	1321168,35	Метод спутниковых геодезических измерений (определений)	0,10	—
53	482522,69	1321168,35	Метод спутниковых геодезических измерений (определений)	0,10	—
54	482520,19	1321167,68	Метод спутниковых геодезических измерений (определений)	0,10	—
55	482518,36	1321165,85	Метод спутниковых геодезических измерений (определений)	0,10	—
56	482517,77	1321164,23	Метод спутниковых геодезических измерений (определений)	0,10	—
57	482513,38	1321139,74	Метод спутниковых геодезических измерений (определений)	0,10	—
58	482512,25	1321133,70	Метод спутниковых геодезических измерений (определений)	0,10	—
59	482508,71	1321114,74	Метод спутниковых геодезических измерений (определений)	0,10	—
60	482449,46	1321112,19	Метод спутниковых геодезических измерений (определений)	0,10	—



## ОПИСАНИЕ МЕСТОПОЛОЖЕНИЯ ГРАНИЦ

Публичный сервитут в целях размещения объекта "Водовод в северо-восточную зону города Ставрополя от проспекта Кулакова до улицы Пригородной диаметром 630 мм, протяженностью 10км"

(наименование объекта, местоположение границ которого описано)

### Раздел 2

### Сведения о местоположении границ объекта

1	2	3	4	5	6
61	482314,74	1321141,01	Метод спутниковых геодезических измерений (определений)	0,10	—
62	482313,02	1321140,57	Метод спутниковых геодезических измерений (определений)	0,10	—
63	482299,07	1321137,04	Метод спутниковых геодезических измерений (определений)	0,10	—
64	482296,73	1321137,24	Метод спутниковых геодезических измерений (определений)	0,10	—
65	481963,91	1321166,35	Метод спутниковых геодезических измерений (определений)	0,10	—
66	481907,00	1321158,23	Метод спутниковых геодезических измерений (определений)	0,10	—
67	481804,34	1321171,52	Метод спутниковых геодезических измерений (определений)	0,10	—
68	481763,26	1321155,77	Метод спутниковых геодезических измерений (определений)	0,10	—
69	481718,36	1321158,10	Метод спутниковых геодезических измерений (определений)	0,10	—
70	481717,46	1321157,96	Метод спутниковых геодезических измерений (определений)	0,10	—
71	481671,99	1321162,93	Метод спутниковых геодезических измерений (определений)	0,10	—
72	481672,05	1321180,82	Метод спутниковых геодезических измерений (определений)	0,10	—
73	481454,01	1321194,70	Метод спутниковых геодезических измерений (определений)	0,10	—
74	481432,61	1321196,06	Метод спутниковых геодезических измерений (определений)	0,10	—
75	481431,81	1321183,58	Метод спутниковых геодезических измерений (определений)	0,10	—
76	481659,51	1321169,10	Метод спутниковых геодезических измерений (определений)	0,10	—



## ОПИСАНИЕ МЕСТОПОЛОЖЕНИЯ ГРАНИЦ

Публичный сервитут в целях размещения объекта "Водовод в северо-восточную зону города Ставрополя от проспекта Кулакова до улицы Пригородной диаметром 630 мм, протяженностью 10км"

(наименование объекта, местоположение границ которого описано)

### Раздел 2

### Сведения о местоположении границ объекта

1	2	3	4	5	6
77	481659,46	1321151,75	Метод спутниковых геодезических измерений (определений)	0,10	—
78	481665,05	1321151,14	Метод спутниковых геодезических измерений (определений)	0,10	—
79	481711,15	1321146,08	Метод спутниковых геодезических измерений (определений)	0,10	—
80	481711,00	1321143,77	Метод спутниковых геодезических измерений (определений)	0,10	—
81	481710,44	1321135,24	Метод спутниковых геодезических измерений (определений)	0,10	—
82	481710,43	1321135,16	Метод спутниковых геодезических измерений (определений)	0,10	—
83	481723,41	1321134,38	Метод спутниковых геодезических измерений (определений)	0,10	—
84	481723,41	1321134,45	Метод спутниковых геодезических измерений (определений)	0,10	—
85	481723,97	1321142,94	Метод спутниковых геодезических измерений (определений)	0,10	—
86	481724,09	1321144,79	Метод спутниковых геодезических измерений (определений)	0,10	—
87	481764,33	1321142,71	Метод спутниковых геодезических измерений (определений)	0,10	—
88	481766,72	1321143,16	Метод спутниковых геодезических измерений (определений)	0,10	—
89	481805,16	1321158,36	Метод спутниковых геодезических измерений (определений)	0,10	—
90	481907,04	1321145,17	Метод спутниковых геодезических измерений (определений)	0,10	—
91	481964,09	1321153,31	Метод спутниковых геодезических измерений (определений)	0,10	—
92	482299,64	1321123,96	Метод спутниковых геодезических измерений (определений)	0,10	—



## ОПИСАНИЕ МЕСТОПОЛОЖЕНИЯ ГРАНИЦ

Публичный сервитут в целях размещения объекта "Водовод в северо-восточную зону города Ставрополя от проспекта Кулакова до улицы Пригородной диаметром 630 мм, протяженностью 10км"

(наименование объекта, местоположение границ которого описано)

### Раздел 2

### Сведения о местоположении границ объекта

1	2	3	4	5	6
93	482302,41	1321124,66	Метод спутниковых геодезических измерений (определений)	0,10	—
94	482314,91	1321127,82	Метод спутниковых геодезических измерений (определений)	0,10	—
95	482320,86	1321126,55	Метод спутниковых геодезических измерений (определений)	0,10	—
96	482448,91	1321099,16	Метод спутниковых геодезических измерений (определений)	0,10	—
97	482516,50	1321102,04	Метод спутниковых геодезических измерений (определений)	0,10	—
98	482518,96	1321115,18	Метод спутниковых геодезических измерений (определений)	0,10	—
99	482522,20	1321132,49	Метод спутниковых геодезических измерений (определений)	0,10	—
100	482523,21	1321137,92	Метод спутниковых геодезических измерений (определений)	0,10	—
101	482523,22	1321137,96	Метод спутниковых геодезических измерений (определений)	0,10	—
102	482523,28	1321138,27	Метод спутниковых геодезических измерений (определений)	0,10	—
103	482526,87	1321158,35	Метод спутниковых геодезических измерений (определений)	0,10	—
104	482526,87	1321158,36	Метод спутниковых геодезических измерений (определений)	0,10	—
105	482554,04	1321158,36	Метод спутниковых геодезических измерений (определений)	0,10	—
106	482554,22	1321158,36	Метод спутниковых геодезических измерений (определений)	0,10	—
107	482572,88	1321131,30	Метод спутниковых геодезических измерений (определений)	0,10	—
108	482574,50	1321129,81	Метод спутниковых геодезических измерений (определений)	0,10	—



## ОПИСАНИЕ МЕСТОПОЛОЖЕНИЯ ГРАНИЦ

Публичный сервитут в целях размещения объекта "Водовод в северо-восточную зону города Ставрополя от проспекта Кулакова до улицы Пригородной диаметром 630 мм, протяженностью 10км"

(наименование объекта, местоположение границ которого описано)

### Раздел 2

### Сведения о местоположении границ объекта

1	2	3	4	5	6
109	482577,00	1321129,14	Метод спутниковых геодезических измерений (определений)	0,10	—
110	482577,11	1321129,14	Метод спутниковых геодезических измерений (определений)	0,10	—
111	482614,72	1321130,17	Метод спутниковых геодезических измерений (определений)	0,10	—
112	482633,20	1321130,36	Метод спутниковых геодезических измерений (определений)	0,10	—
113	482633,75	1321129,81	Метод спутниковых геодезических измерений (определений)	0,10	—
114	482635,72	1321129,06	Метод спутниковых геодезических измерений (определений)	0,10	—
115	482636,38	1321128,93	Метод спутниковых геодезических измерений (определений)	0,10	—
116	482636,38	1321128,92	Метод спутниковых геодезических измерений (определений)	0,10	—
117	482638,27	1321128,55	Метод спутниковых геодезических измерений (определений)	0,10	—
118	482661,08	1321123,96	Метод спутниковых геодезических измерений (определений)	0,10	—
119	482662,36	1321123,83	Метод спутниковых геодезических измерений (определений)	0,10	—
120	482738,52	1321120,44	Метод спутниковых геодезических измерений (определений)	0,10	—
121	482746,35	1321120,09	Метод спутниковых геодезических измерений (определений)	0,10	—
122	482788,94	1321081,74	Метод спутниковых геодезических измерений (определений)	0,10	—
123	482791,56	1321080,90	Метод спутниковых геодезических измерений (определений)	0,10	—
124	482866,93	1321073,50	Метод спутниковых геодезических измерений (определений)	0,10	—



## ОПИСАНИЕ МЕСТОПОЛОЖЕНИЯ ГРАНИЦ

Публичный сервитут в целях размещения объекта "Водовод в северо-восточную зону города Ставрополя от проспекта Кулакова до улицы Пригородной диаметром 630 мм, протяженностью 10км"

(наименование объекта, местоположение границ которого описано)

### Раздел 2

### Сведения о местоположении границ объекта

1	2	3	4	5	6
125	482933,16	1321067,25	Метод спутниковых геодезических измерений (определений)	0,10	—
126	482929,25	1321044,44	Метод спутниковых геодезических измерений (определений)	0,10	—
127	482924,23	1321015,21	Метод спутниковых геодезических измерений (определений)	0,10	—
128	482922,68	1321006,20	Метод спутниковых геодезических измерений (определений)	0,10	—
129	482901,46	1320882,56	Метод спутниковых геодезических измерений (определений)	0,10	—
130	482901,45	1320882,50	Метод спутниковых геодезических измерений (определений)	0,10	—
131	482871,93	1320700,34	Метод спутниковых геодезических измерений (определений)	0,10	—
132	482843,34	1320532,01	Метод спутниковых геодезических измерений (определений)	0,10	—
133	482843,33	1320531,97	Метод спутниковых геодезических измерений (определений)	0,10	—
134	482796,29	1320245,07	Метод спутниковых геодезических измерений (определений)	0,10	—
135	482796,28	1320245,07	Метод спутниковых геодезических измерений (определений)	0,10	—
136	482781,99	1320157,12	Метод спутниковых геодезических измерений (определений)	0,10	—
137	482768,16	1320077,36	Метод спутниковых геодезических измерений (определений)	0,10	—
138	482768,15	1320077,28	Метод спутниковых геодезических измерений (определений)	0,10	—
139	482754,77	1319994,26	Метод спутниковых геодезических измерений (определений)	0,10	—
140	482736,10	1319880,30	Метод спутниковых геодезических измерений (определений)	0,10	—



## ОПИСАНИЕ МЕСТОПОЛОЖЕНИЯ ГРАНИЦ

Публичный сервитут в целях размещения объекта "Водовод в северо-восточную зону города Ставрополя от проспекта Кулакова до улицы Пригородной диаметром 630 мм, протяженностью 10км"

(наименование объекта, местоположение границ которого описано)

### Раздел 2

### Сведения о местоположении границ объекта

1	2	3	4	5	6
141	482721,65	1319793,64	Метод спутниковых геодезических измерений (определений)	0,10	—
142	482721,65	1319793,62	Метод спутниковых геодезических измерений (определений)	0,10	—
143	482721,48	1319792,58	Метод спутниковых геодезических измерений (определений)	0,10	—
144	482722,75	1319753,65	Метод спутниковых геодезических измерений (определений)	0,10	—
145	482723,10	1319743,19	Метод спутниковых геодезических измерений (определений)	0,10	—
146	482723,11	1319742,86	Метод спутниковых геодезических измерений (определений)	0,10	—
147	482726,61	1319700,62	Метод спутниковых геодезических измерений (определений)	0,10	—
148	482770,85	1319176,90	Метод спутниковых геодезических измерений (определений)	0,10	—
149	482770,87	1319176,75	Метод спутниковых геодезических измерений (определений)	0,10	—
150	482771,68	1319169,31	Метод спутниковых геодезических измерений (определений)	0,10	—
151	482775,35	1319135,56	Метод спутниковых геодезических измерений (определений)	0,10	—
152	482775,41	1319135,06	Метод спутниковых геодезических измерений (определений)	0,10	—
153	482771,95	1319101,72	Метод спутниковых геодезических измерений (определений)	0,10	—
154	482761,36	1319031,30	Метод спутниковых геодезических измерений (определений)	0,10	—
155	482728,90	1318816,64	Метод спутниковых геодезических измерений (определений)	0,10	—
156	482732,17	1318815,62	Метод спутниковых геодезических измерений (определений)	0,10	—



## ОПИСАНИЕ МЕСТОПОЛОЖЕНИЯ ГРАНИЦ

Публичный сервитут в целях размещения объекта "Водовод в северо-восточную зону города Ставрополя от проспекта Кулакова до улицы Пригородной диаметром 630 мм, протяженностью 10км"

(наименование объекта, местоположение границ которого описано)

### Раздел 2

### Сведения о местоположении границ объекта

1	2	3	4	5	6
157	482699,51	1318598,45	Метод спутниковых геодезических измерений (определений)	0,10	—
158	482698,45	1318598,56	Метод спутниковых геодезических измерений (определений)	0,10	—
159	482689,81	1318549,02	Метод спутниковых геодезических измерений (определений)	0,10	—
160	482683,15	1318512,96	Метод спутниковых геодезических измерений (определений)	0,10	—
161	482712,28	1318484,88	Метод спутниковых геодезических измерений (определений)	0,10	—
1	482766,87	1318404,91	Метод спутниковых геодезических измерений (определений)	0,10	—
162	481717,77	1321083,97	Метод спутниковых геодезических измерений (определений)	0,10	—
163	481720,55	1321099,92	Метод спутниковых геодезических измерений (определений)	0,10	—
164	481721,46	1321105,16	Метод спутниковых геодезических измерений (определений)	0,10	—
165	481721,54	1321105,85	Метод спутниковых геодезических измерений (определений)	0,10	—
166	481723,14	1321130,22	Метод спутниковых геодезических измерений (определений)	0,10	—
167	481723,28	1321132,44	Метод спутниковых геодезических измерений (определений)	0,10	—
168	481712,37	1321084,69	Метод спутниковых геодезических измерений (определений)	0,10	—
162	481717,77	1321083,97	Метод спутниковых геодезических измерений (определений)	0,10	—



<div>ОПИСАНИЕ МЕСТОПОЛОЖЕНИЯ ГРАНИЦ</div> <div>Публичный сервитут в целях размещения объекта "Водовод в северо-восточную зону города Ставрополя от проспекта Кулакова до улицы Пригородной диаметром 630 мм, протяженностью 10км"</div> <div>(наименование объекта, местоположение границ которого описано)</div> <div>Раздел 2</div>					
Сведения о местоположении границ объекта					
3. Сведения о характерных точках части (частей) границы объекта					
Обозначение характерных точек части границы	Координаты, м		Метод определения координат характерной точки	Средняя квадратическая погрешность положения характерной точки (M <sub>t</sub> ), м	Описание обозначения точки на местности (при наличии)
	X	Y			
1	2	3	4	5	6
Часть № —					
—	—	—	—	—	—



## ОПИСАНИЕ МЕСТОПОЛОЖЕНИЯ ГРАНИЦ

Публичный сервитут в целях размещения объекта "Водовод в северо-восточную зону города Ставрополя от проспекта Кулакова до улицы Пригородной диаметром 630 мм, протяженностью 10км"

(наименование объекта, местоположение границ которого описано)

### Раздел 3

#### Сведения о местоположении измененных (уточненных) границ объекта

1. Система координат — *МСК-26 от СК-95, зона 1*

2. Сведения о характерных точках границ объекта

Обозначение характерных точек границ	Существующие координаты, м		Измененные (уточненные) координаты, м		Метод определения координат характерной точки	Средняя квадратическая погрешность положения характерной точки ( $M_t$ ), м	Описание обозначения точки на местности (при наличии)
	X	Y	X	Y			
1	2	3	4	5	6	7	8
—	—	—	—	—	—	—	—

3. Сведения о характерных точках части (частей) границы объекта

Часть № —

Обозначение характерных точек границ	Существующие координаты, м		Измененные (уточненные) координаты, м		Метод определения координат характерной точки	Средняя квадратическая погрешность положения характерной точки ( $M_t$ ), м	Описание обозначения точки на местности (при наличии)
	X	Y	X	Y			
1	2	3	4	5	6	7	8
—	—	—	—	—	—	—	—



# **Схема расположения границ публичного сервитута** **Публичный сервитут в целях размещения объекта "Водовод в северо-восточную зону города Ставрополя от проспекта Кулакова до улицы Пригородной диаметром 630 мм, протяженностью 10км"**

(наименование объекта, местоположение границ которого описано)

## **Основной лист**

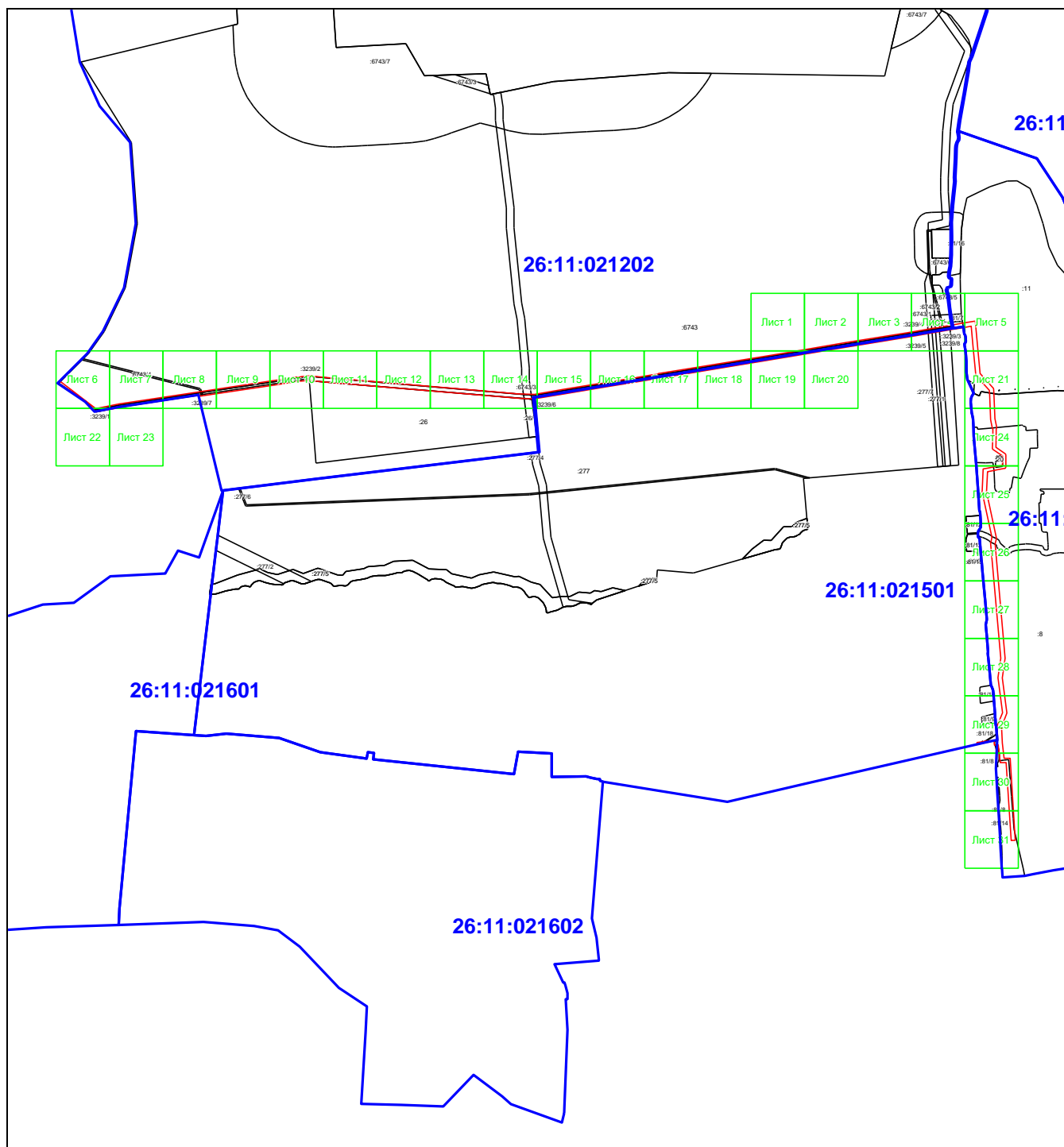

**Масштаб 1: 17550**

### **Условные обозначения:**

- |  |  |
|--|--|
| <span style="color: red;">—</span>                     | - граница публичного сервитута   |
| <span style="color: green;">—</span>                   | - граница земельного участка, части земельного участка, учтенного в ЕГРН |
| <span style="color: blue;">—</span>                    | - граница кадастрового квартала  |
| <span style="color: green;">26:12:000000:2365/9</span> | - кадастровый номер земельного участка, части земельного участка         |
| <span style="color: blue;">26:12:000000</span>         | - кадастровый номер кадастрового квартала                                |
| <span style="color: red;">1 •</span>                   | - обозначение характерной точки границы публичного сервитута             |



**Схема расположения границ публичного сервитута**  
**Публичный сервитут в целях размещения объекта "Водовод в северо-восточную зону города Ставрополя от проспекта Кулакова до улицы Пригородной диаметром 630 мм, протяженностью 10км"**



(наименование объекта, местоположение границ которого описано)

**Выносной лист №1**

26:11:021202

Масштаб 1:1000

**Условные обозначения:**

- |   |  |
|---|--|
|  | - граница публичного сервитута   |
|  | - граница земельного участка, части земельного участка, учтенного в ЕГРН |
|  | - граница кадастрового квартала  |
| 26:12:000000:2365/9   | - кадастровый номер земельного участка, части земельного участка         |
| 26:12:000000  | - кадастровый номер кадастрового квартала                                |
| 1 •   | - обозначение характерной точки границы публичного сервитута             |



**Схема расположения границ публичного сервитута**  
**Публичный сервитут в целях размещения объекта "Водовод в северо-восточную зону города Ставрополя от проспекта Кулакова до улицы Пригородной диаметром 630 мм, протяженностью 10км"**  
(наименование объекта, местоположение границ которого описано)

**Выносной лист №2**

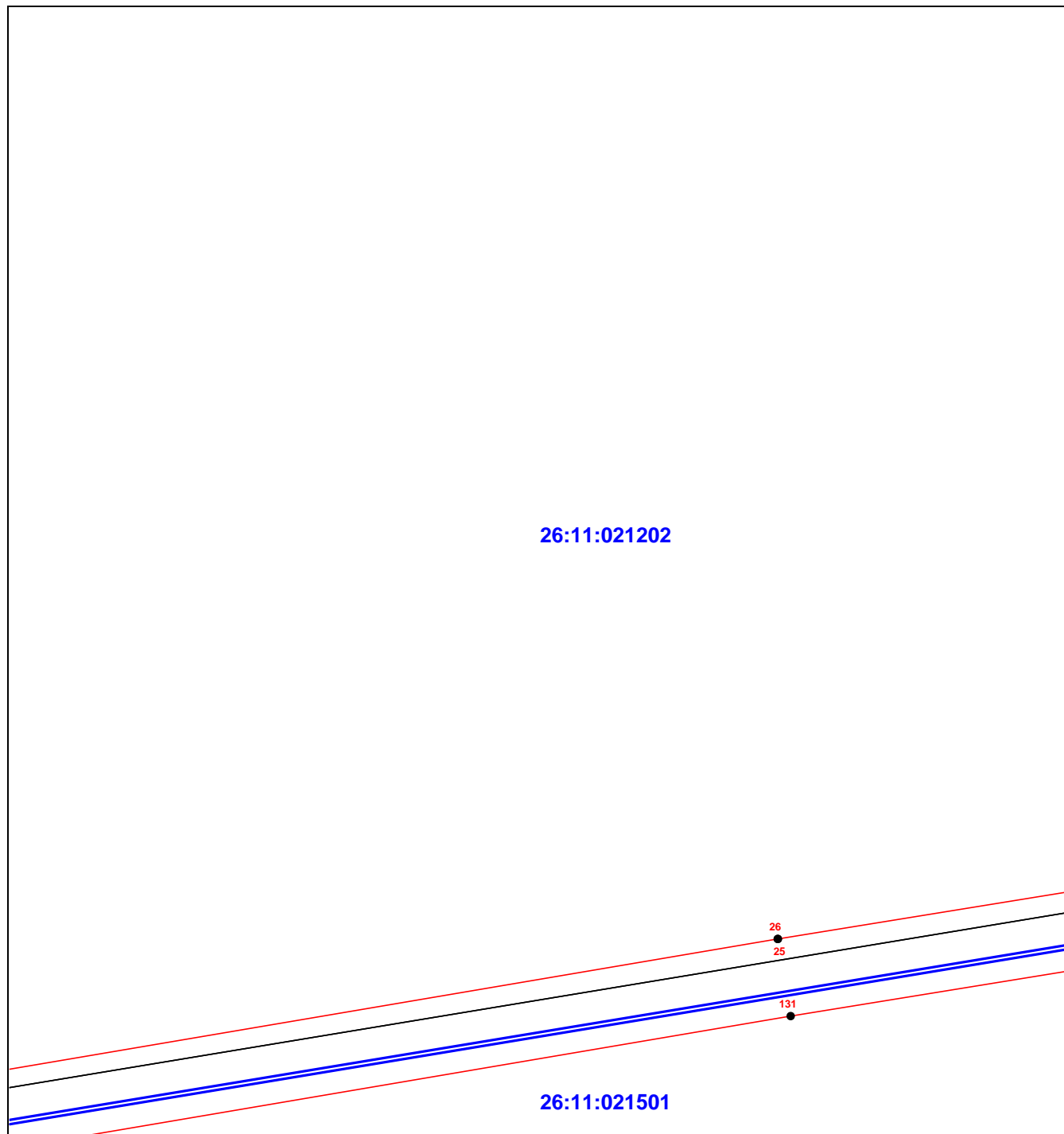

**Масштаб 1:1000**

**Условные обозначения:**

- |                     |  |
|---------------------|--|
|                     | - граница публичного сервитута   |
|                     | - граница земельного участка, части земельного участка, учтенного в ЕГРН |
|                     | - граница кадастрового квартала  |
| 26:12:000000:2365/9 | - кадастровый номер земельного участка, части земельного участка         |
| 26:12:000000        | - кадастровый номер кадастрового квартала                                |
| 1 •                 | - обозначение характерной точки границы публичного сервитута             |



**Схема расположения границ публичного сервитута**  
**Публичный сервитут в целях размещения объекта "Водовод в северо-восточную зону города Ставрополя от проспекта Кулакова до улицы Пригородной диаметром 630 мм, протяженностью 10км"**  
(наименование объекта, местоположение границ которого описано)

**Выносной лист №3**

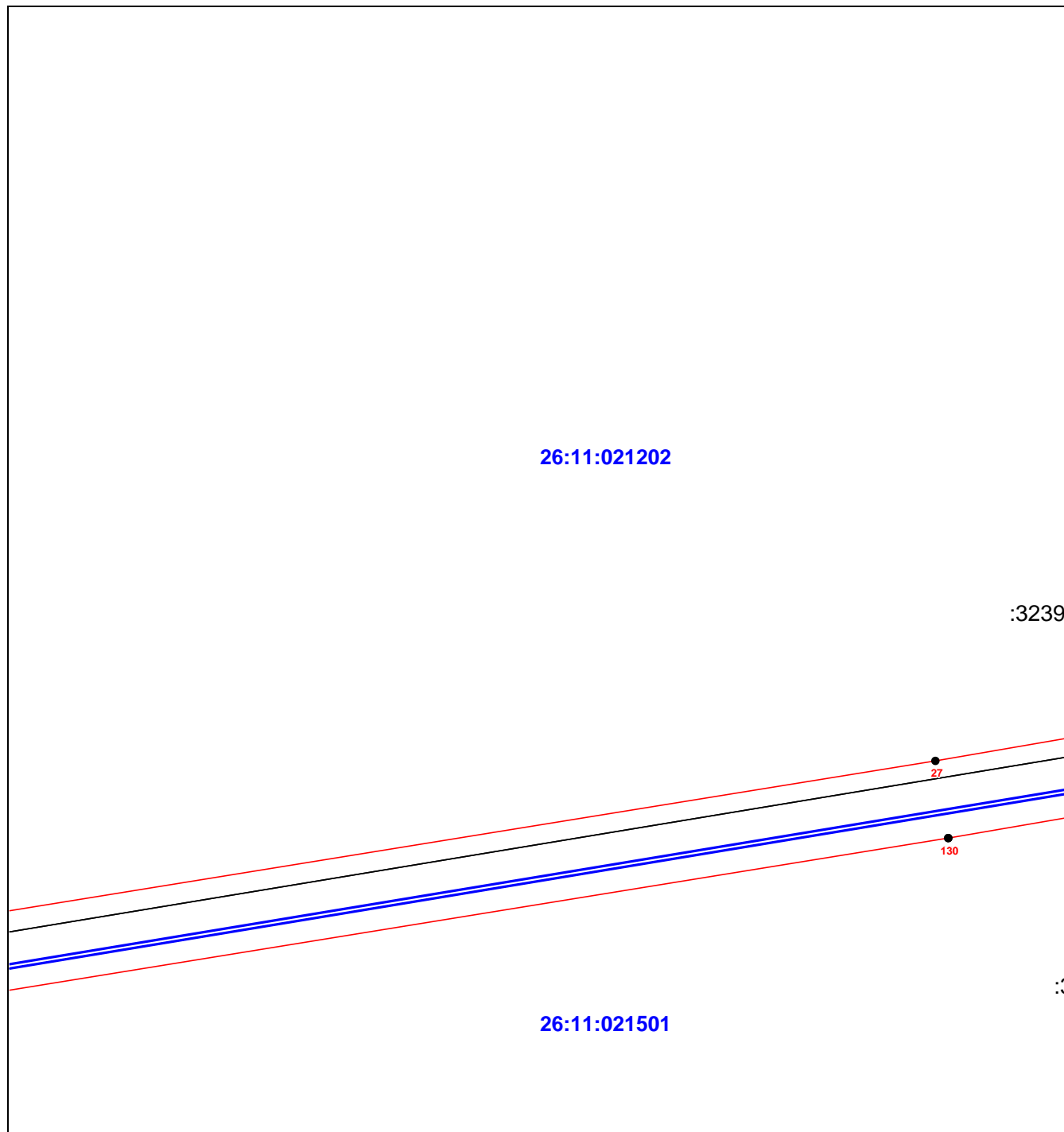

**Масштаб 1:1000**

**Условные обозначения:**

- |  |  |
|--|--|
| <span style="color: red;">—</span>                     | - граница публичного сервитута   |
| <span style="color: green;">—</span>                   | - граница земельного участка, части земельного участка, учтенного в ЕГРН |
| <span style="color: blue;">—</span>                    | - граница кадастрового квартала  |
| <span style="color: green;">26:12:000000:2365/9</span> | - кадастровый номер земельного участка, части земельного участка         |
| <span style="color: blue;">26:12:000000</span>         | - кадастровый номер кадастрового квартала                                |
| <span style="color: red;">1 •</span>                   | - обозначение характерной точки границы публичного сервитута             |



**Схема расположения границ публичного сервитута  
Публичный сервитут в целях размещения объекта "Водовод в северо-  
восточную зону города Ставрополя от проспекта Кулакова до улицы  
Пригородной диаметром 630 мм, протяженностью 10км"**

(наименование объекта, местоположение границ которого описано)

**Выносной лист №4**

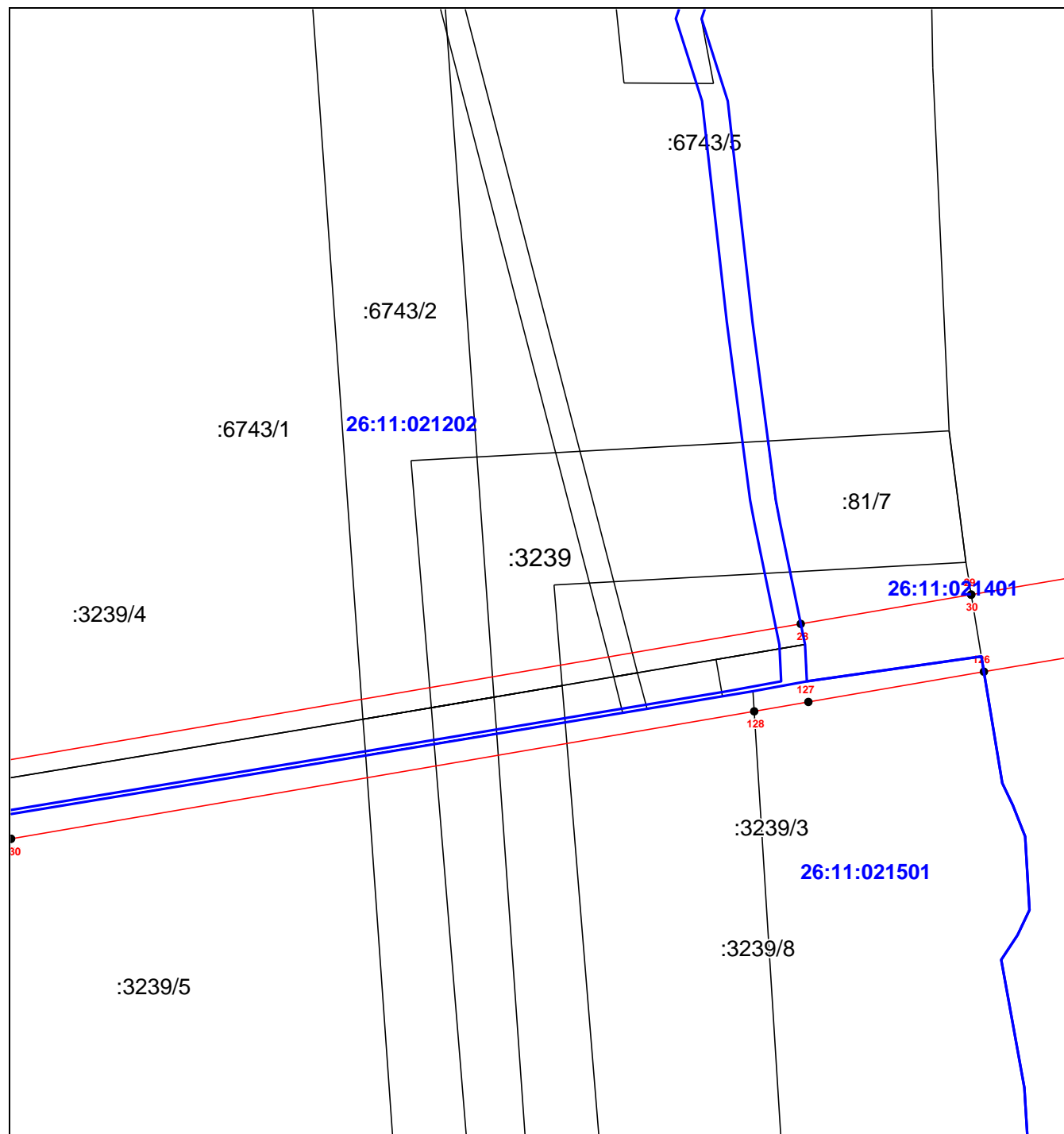

**Масштаб 1:1000**

**Условные обозначения:**

- |  |  |
|--|--|
| <span style="color: red;">—</span>                     | - граница публичного сервитута   |
| <span style="color: green;">—</span>                   | - граница земельного участка, части земельного участка, учтенного в ЕГРН |
| <span style="color: blue;">—</span>                    | - граница кадастрового квартала  |
| <span style="color: green;">26:12:000000:2365/9</span> | - кадастровый номер земельного участка, части земельного участка         |
| <span style="color: blue;">26:12:000000</span>         | - кадастровый номер кадастрового квартала                                |
| <span style="color: red;">1 •</span>                   | - обозначение характерной точки границы публичного сервитута             |



**Схема расположения границ публичного сервитута**  
**Публичный сервитут в целях размещения объекта "Водовод в северо-восточную зону города Ставрополя от проспекта Кулакова до улицы Пригородной диаметром 630 мм, протяженностью 10км"**

(наименование объекта, местоположение границ которого описано)

**Выносной лист №5**

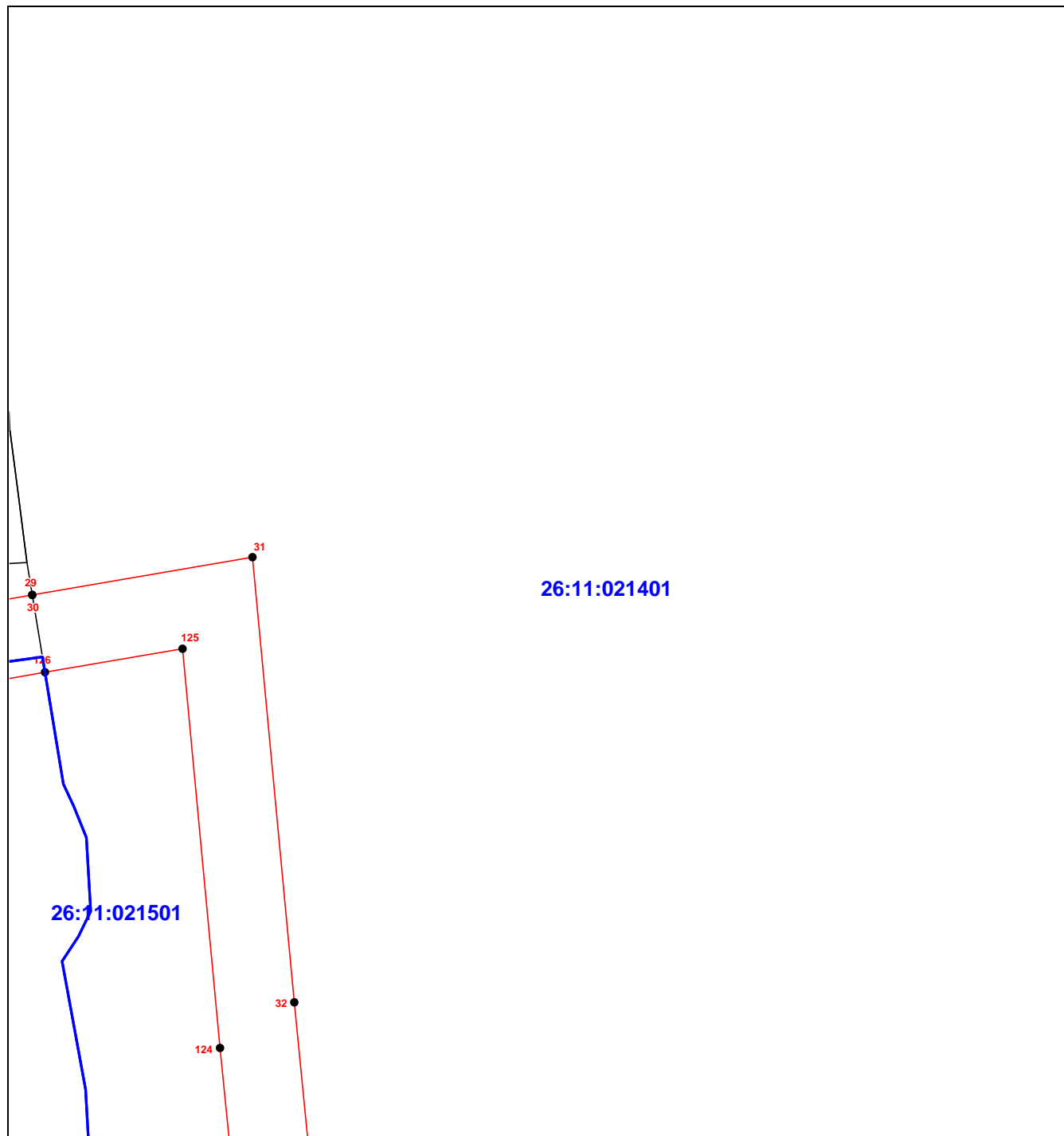

**Масштаб 1:1000**

**Условные обозначения:**



- граница публичного сервитута

- граница земельного участка, части земельного участка, учтенного в ЕГРН

- граница кадастрового квартала

26:12:000000:2365/9

- кадастровый номер земельного участка, части земельного участка

26:12:000000

- кадастровый номер кадастрового квартала

1 •

- обозначение характерной точки границы публичного сервитута



**Схема расположения границ публичного сервитута**  
**Публичный сервитут в целях размещения объекта "Водовод в северо-восточную зону города Ставрополя от проспекта Кулакова до улицы Пригородной диаметром 630 мм, протяженностью 10км"**

(наименование объекта, местоположение границ которого описано)

**Выносной лист №6**

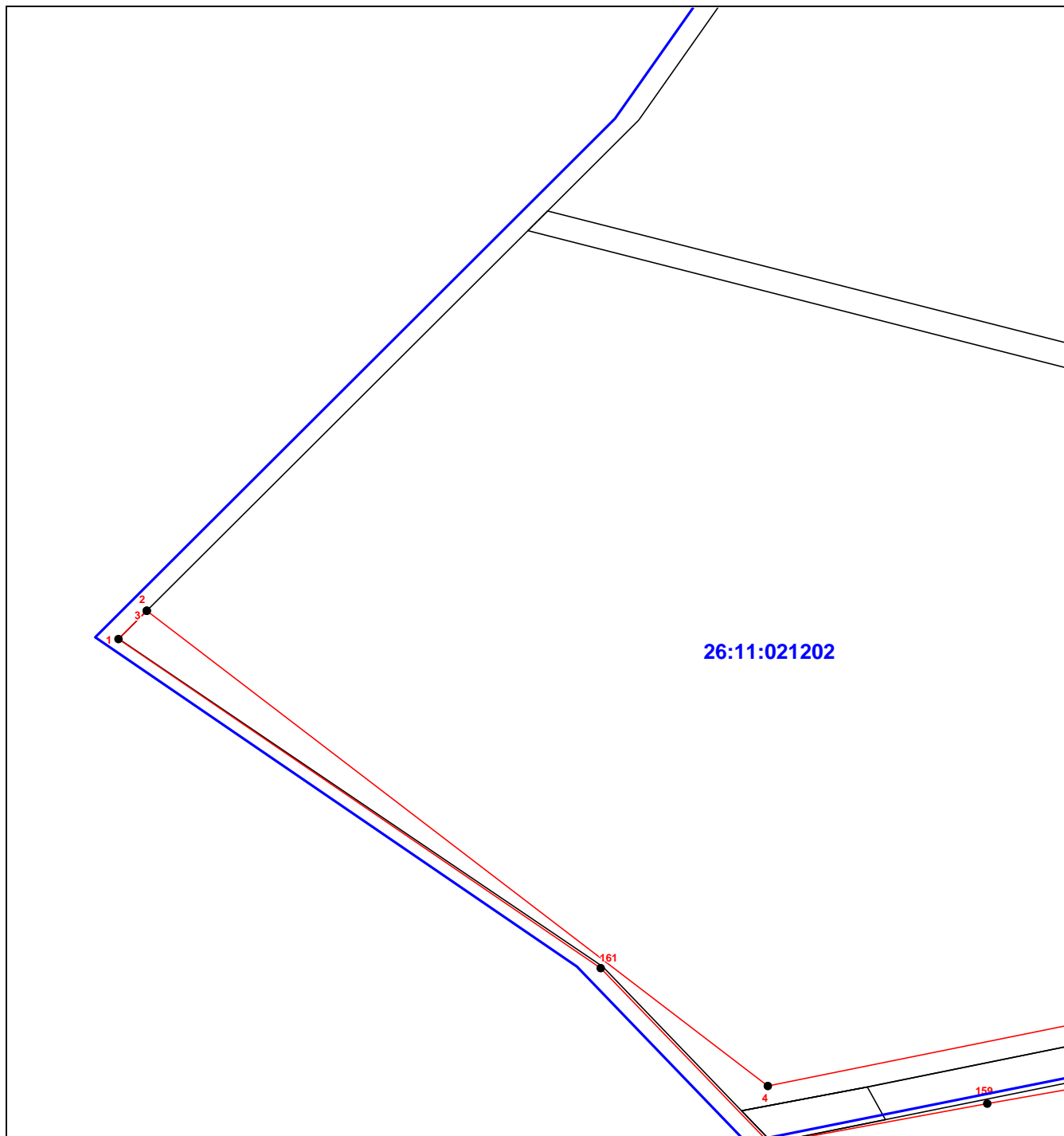

**Масштаб 1:1000**

**Условные обозначения:**



- граница публичного сервитута

- граница земельного участка, части земельного участка, учтенного в ЕГРН

- граница кадастрового квартала

26:12:000000:2365/9

- кадастровый номер земельного участка, части земельного участка

26:12:000000

- кадастровый номер кадастрового квартала

1 •

- обозначение характерной точки границы публичного сервитута



**Схема расположения границ публичного сервитута**  
**Публичный сервитут в целях размещения объекта "Водовод в северо-восточную зону города Ставрополя от проспекта Кулакова до улицы Пригородной диаметром 630 мм, протяженностью 10км"**

(наименование объекта, местоположение границ которого описано)

**Выносной лист №7**



**Масштаб 1:1000**

**Условные обозначения:**



- граница публичного сервитута
- граница земельного участка, части земельного участка, учтенного в ЕГРН
- граница кадастрового квартала

26:12:000000:2365/9

- кадастровый номер земельного участка, части земельного участка

26:12:000000

- кадастровый номер кадастрового квартала

1 •

- обозначение характерной точки границы публичного сервитута



**Схема расположения границ публичного сервитута**  
**Публичный сервитут в целях размещения объекта "Водовод в северо-восточную зону города Ставрополя от проспекта Кулакова до улицы Пригородной диаметром 630 мм, протяженностью 10км"**

(наименование объекта, местоположение границ которого описано)

**Выносной лист №8**

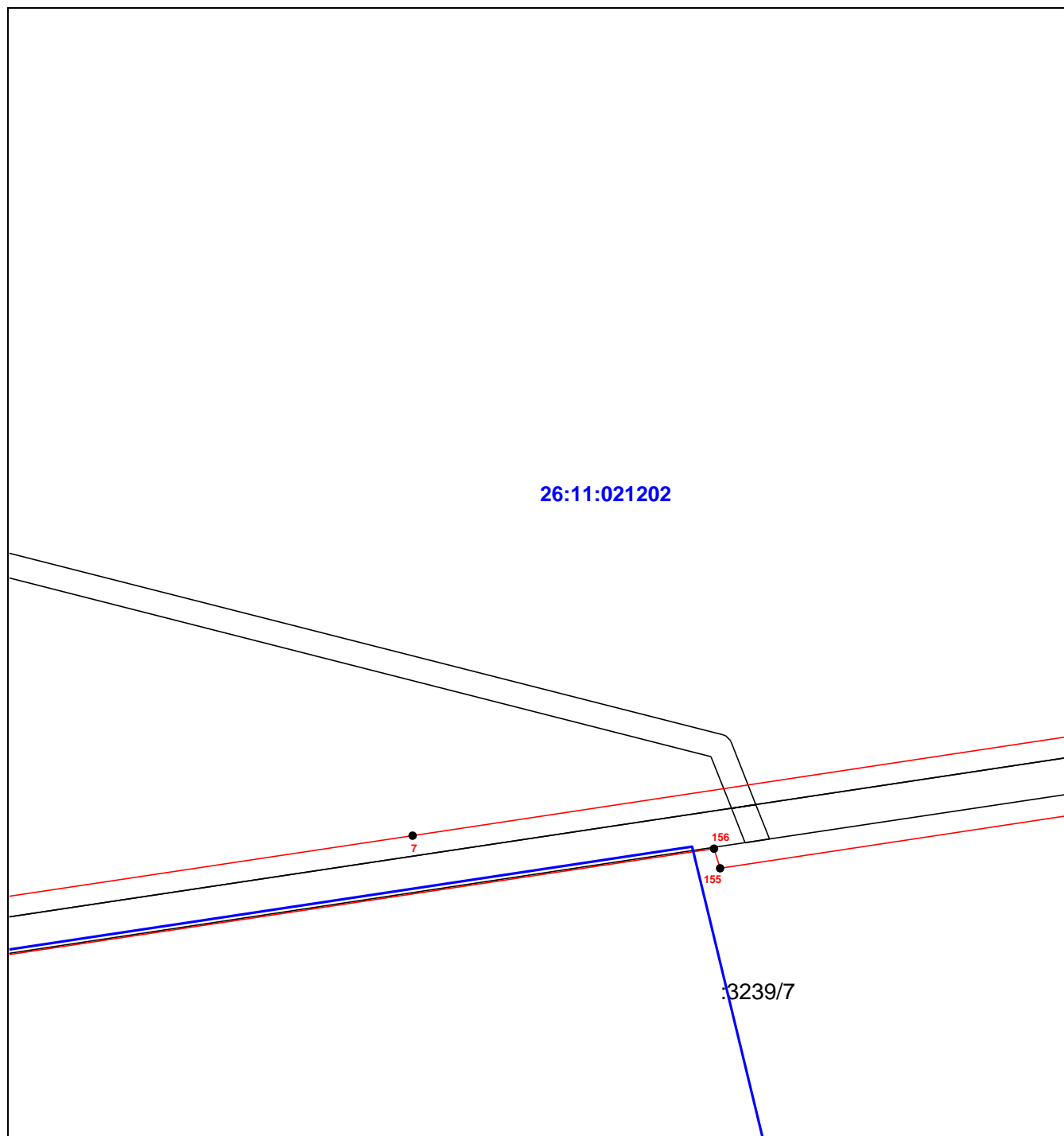

**Масштаб 1:1000**

**Условные обозначения:**

- |                     |  |
|---------------------|--|
|                     | - граница публичного сервитута   |
|                     | - граница земельного участка, части земельного участка, учтенного в ЕГРН |
|                     | - граница кадастрового квартала  |
| 26:12:000000:2365/9 | - кадастровый номер земельного участка, части земельного участка         |
| 26:12:000000        | - кадастровый номер кадастрового квартала                                |
| 1 •                 | - обозначение характерной точки границы публичного сервитута             |



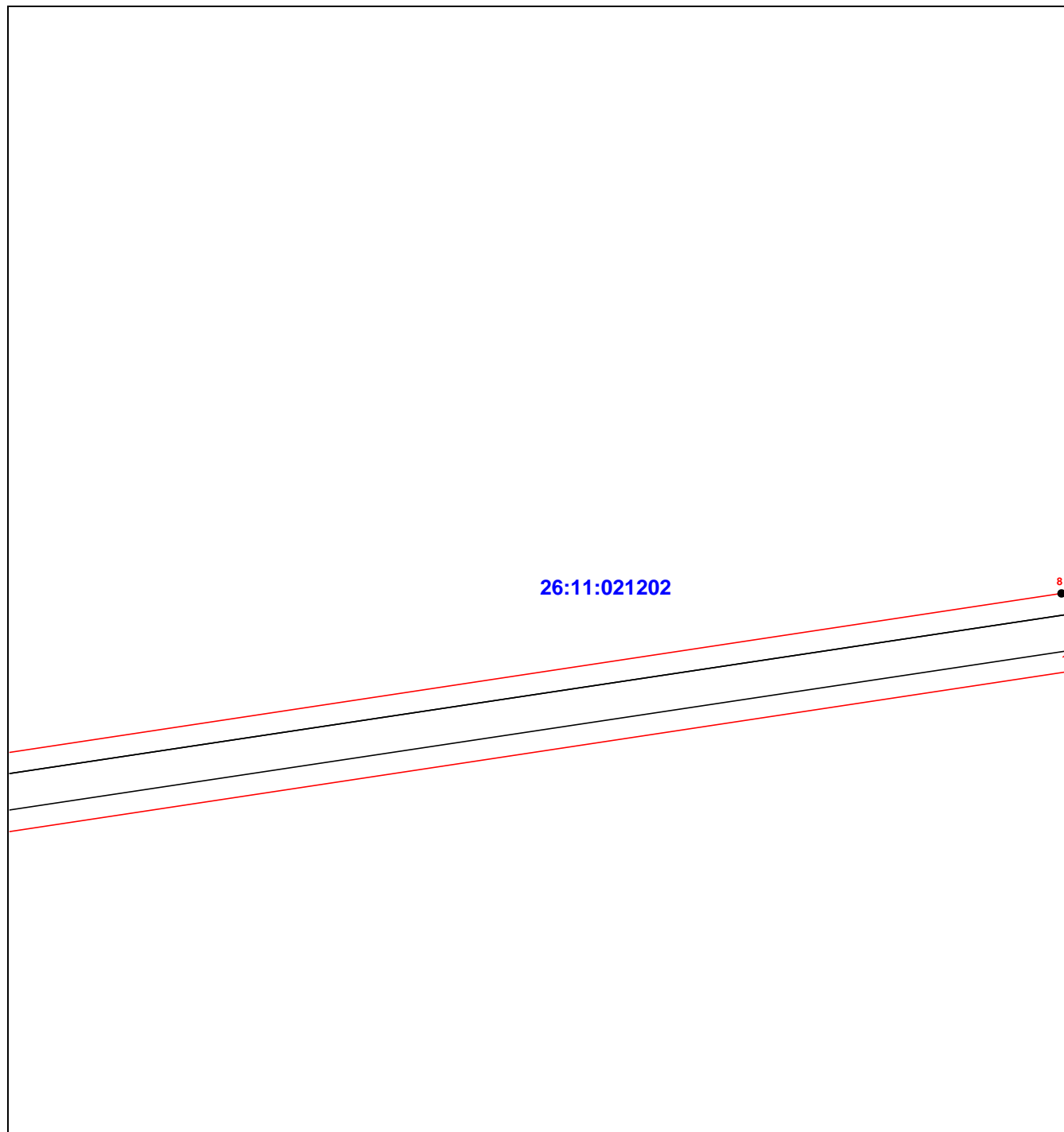

**Схема расположения границ публичного сервитута**  
**Публичный сервитут в целях размещения объекта "Водовод в северо-восточную зону города Ставрополя от проспекта Кулакова до улицы Пригородной диаметром 630 мм, протяженностью 10км"**  
(наименование объекта, местоположение границ которого описано)

**Выносной лист №9**



**Масштаб 1:1000**

**Условные обозначения:**

- |   |  |
|---|--|
|  | - граница публичного сервитута   |
|  | - граница земельного участка, части земельного участка, учтенного в ЕГРН |
|  | - граница кадастрового квартала  |
| 26:12:000000:2365/9   | - кадастровый номер земельного участка, части земельного участка         |
| 26:12:000000  | - кадастровый номер кадастрового квартала                                |
| 1 •   | - обозначение характерной точки границы публичного сервитута             |



**Схема расположения границ публичного сервитута**  
**Публичный сервитут в целях размещения объекта "Водовод в северо-восточную зону города Ставрополя от проспекта Кулакова до улицы Пригородной диаметром 630 мм, протяженностью 10км"**  
(наименование объекта, местоположение границ которого описано)

**Выносной лист №10**

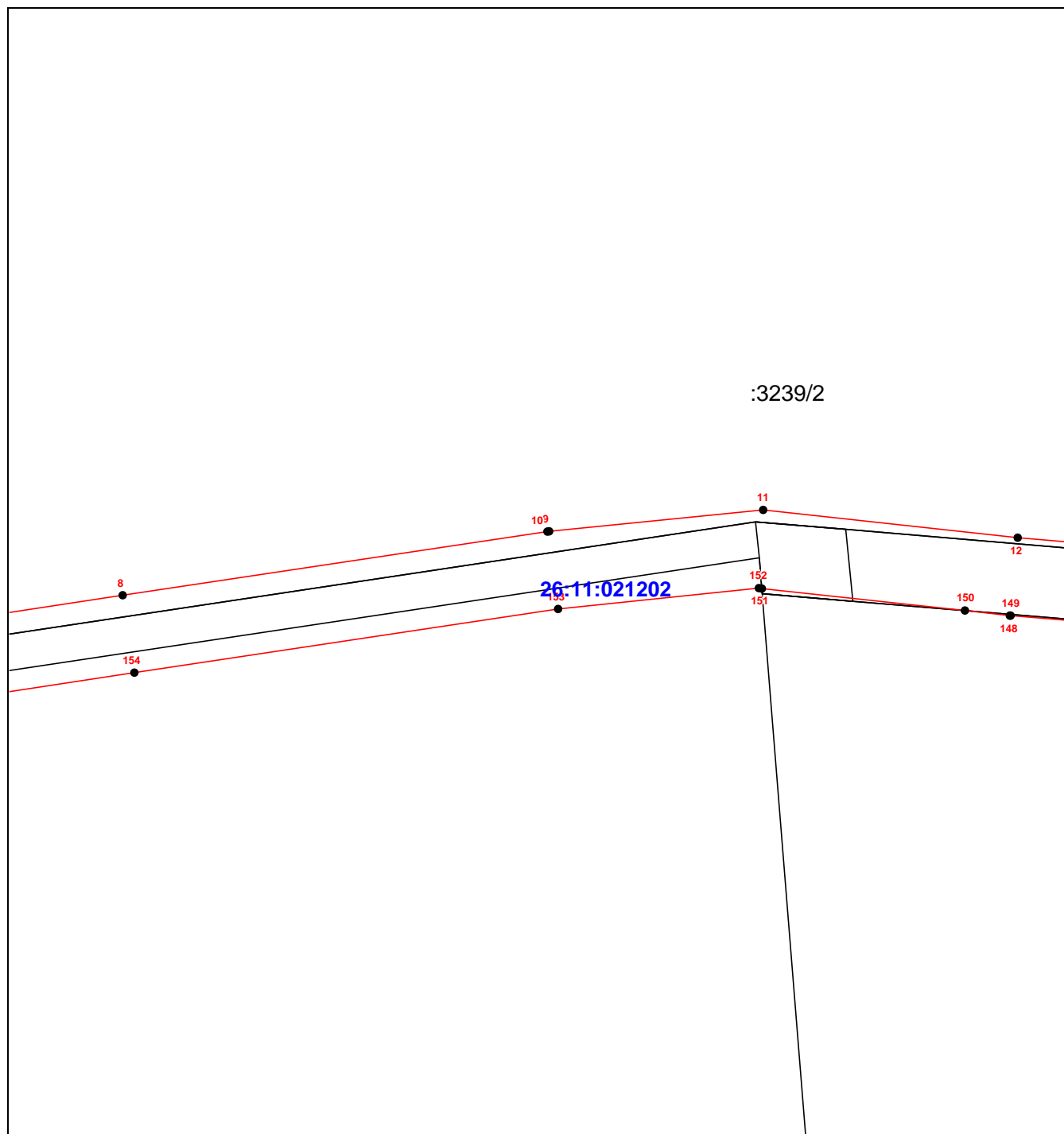

**Масштаб 1:1000**

**Условные обозначения:**

- |  |  |
|--|--|
| <span style="color: red;">—</span>                     | - граница публичного сервитута   |
| <span style="color: green;">—</span>                   | - граница земельного участка, части земельного участка, учтенного в ЕГРН |
| <span style="color: blue;">—</span>                    | - граница кадастрового квартала  |
| <span style="color: green;">26:12:000000:2365/9</span> | - кадастровый номер земельного участка, части земельного участка         |
| <span style="color: blue;">26:12:000000</span>         | - кадастровый номер кадастрового квартала                                |
| <span style="color: red;">1</span> •                   | - обозначение характерной точки границы публичного сервитута             |



**Схема расположения границ публичного сервитута**  
**Публичный сервитут в целях размещения объекта "Водовод в северо-восточную зону города Ставрополя от проспекта Кулакова до улицы Пригородной диаметром 630 мм, протяженностью 10км"**

(наименование объекта, местоположение границ которого описано)

**Выносной лист №11**



**Масштаб 1:1000**

**Условные обозначения:**

- |                     |  |
|---------------------|--|
|                     | - граница публичного сервитута   |
|                     | - граница земельного участка, части земельного участка, учтенного в ЕГРН |
|                     | - граница кадастрового квартала  |
| 26:12:000000:2365/9 | - кадастровый номер земельного участка, части земельного участка         |
| 26:12:000000        | - кадастровый номер кадастрового квартала                                |
| 1 •                 | - обозначение характерной точки границы публичного сервитута             |



**Схема расположения границ публичного сервитута**  
**Публичный сервитут в целях размещения объекта "Водовод в северо-восточную зону города Ставрополя от проспекта Кулакова до улицы Пригородной диаметром 630 мм, протяженностью 10км"**

(наименование объекта, местоположение границ которого описано)

**Выносной лист №12**



**Масштаб 1:1000**

**Условные обозначения:**



- граница публичного сервитута
- граница земельного участка, части земельного участка, учтенного в ЕГРН
- граница кадастрового квартала
- кадастровый номер земельного участка, части земельного участка
- кадастровый номер кадастрового квартала
- обозначение характерной точки границы публичного сервитута

26:12:000000:2365/9

26:12:000000

1 •



**Схема расположения границ публичного сервитута**  
**Публичный сервитут в целях размещения объекта "Водовод в северо-восточную зону города Ставрополя от проспекта Кулакова до улицы Пригородной диаметром 630 мм, протяженностью 10км"**

(наименование объекта, местоположение границ которого описано)

**Выносной лист №13**

26:11:021202

**Масштаб 1:1000**

**Условные обозначения:**



- граница публичного сервитута
- граница земельного участка, части земельного участка, учтенного в ЕГРН
- граница кадастрового квартала
- кадастровый номер земельного участка, части земельного участка
- кадастровый номер кадастрового квартала
- обозначение характерной точки границы публичного сервитута

26:12:000000:2365/9

26:12:000000

1 •



**Схема расположения границ публичного сервитута**  
**Публичный сервитут в целях размещения объекта "Водовод в северо-восточную зону города Ставрополя от проспекта Кулакова до улицы Пригородной диаметром 630 мм, протяженностью 10км"**

(наименование объекта, местоположение границ которого описано)

**Выносной лист №14**

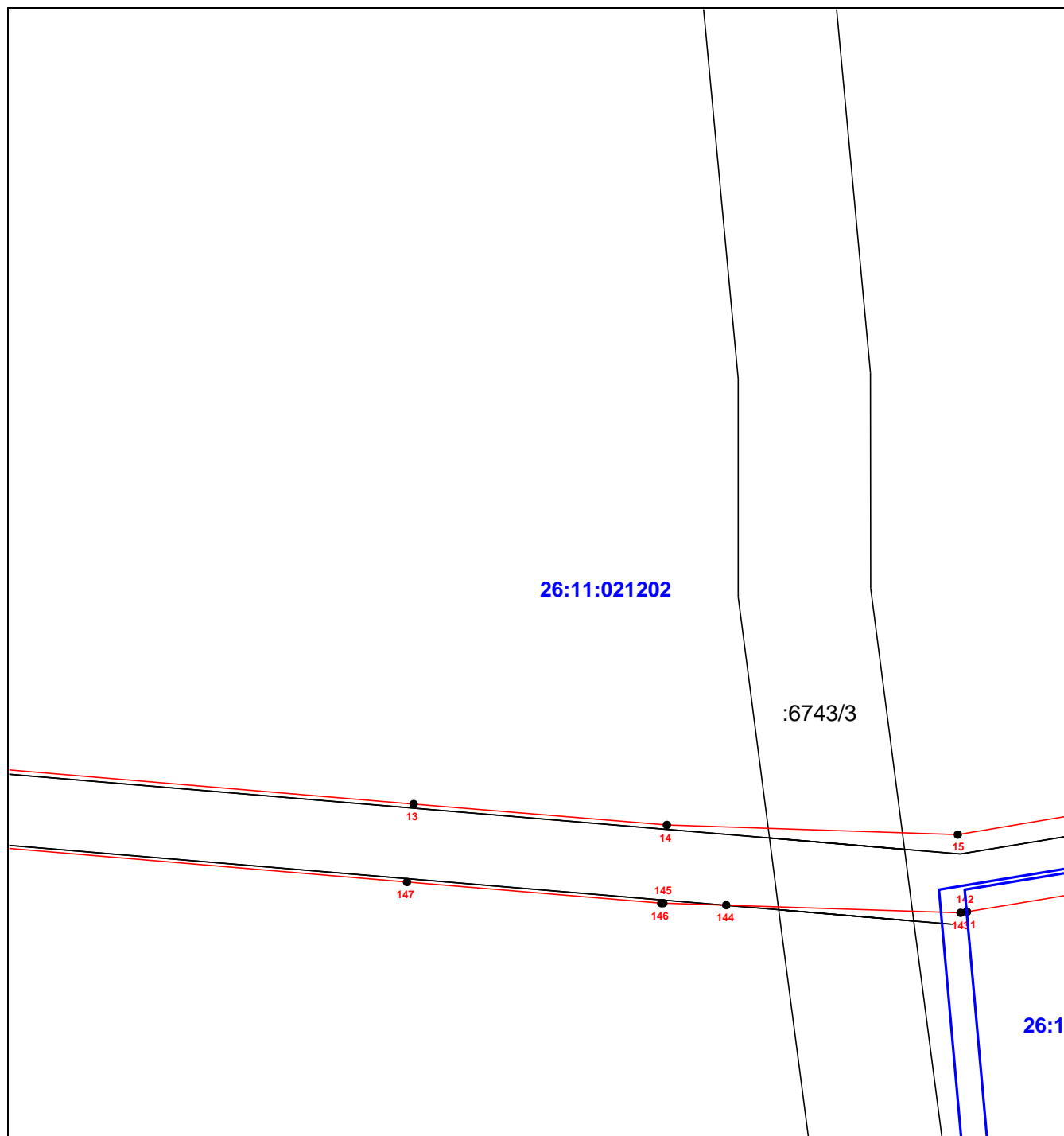

**Масштаб 1:1000**

**Условные обозначения:**



- граница публичного сервитута

- граница земельного участка, части земельного участка, учтенного в ЕГРН

- граница кадастрового квартала

26:12:000000:2365/9

- кадастровый номер земельного участка, части земельного участка

26:12:000000

- кадастровый номер кадастрового квартала

1 •

- обозначение характерной точки границы публичного сервитута



**Схема расположения границ публичного сервитута**  
**Публичный сервитут в целях размещения объекта "Водовод в северо-восточную зону города Ставрополя от проспекта Кулакова до улицы Пригородной диаметром 630 мм, протяженностью 10км"**  
(наименование объекта, местоположение границ которого описано)

**Выносной лист №15**

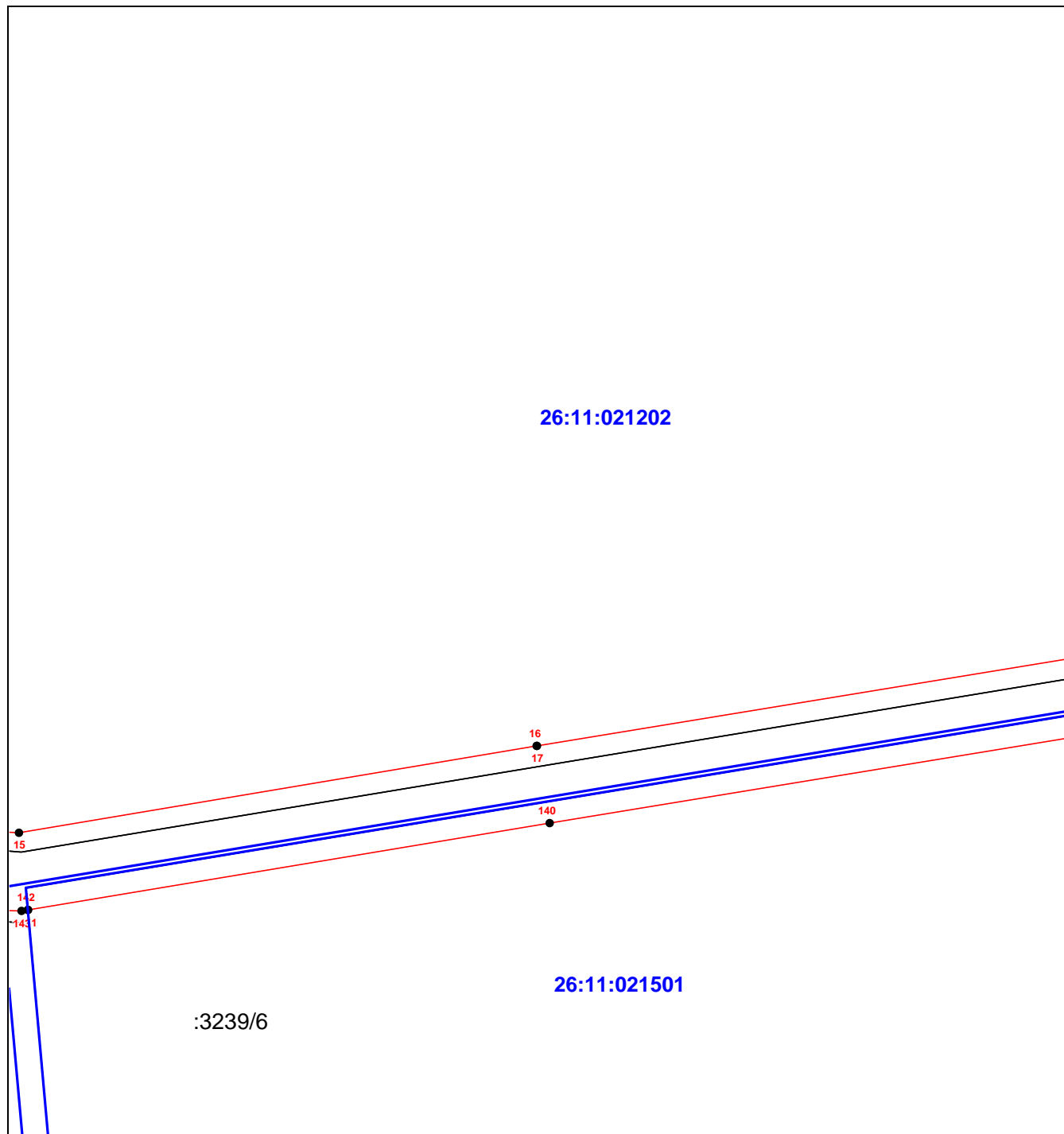

**Масштаб 1:1000**

**Условные обозначения:**

- |  |  |
|--|--|
| <span style="color: red;">—</span>                     | - граница публичного сервитута   |
| <span style="color: green;">—</span>                   | - граница земельного участка, части земельного участка, учтенного в ЕГРН |
| <span style="color: blue;">—</span>                    | - граница кадастрового квартала  |
| <span style="color: green;">26:12:000000:2365/9</span> | - кадастровый номер земельного участка, части земельного участка         |
| <span style="color: blue;">26:12:000000</span>         | - кадастровый номер кадастрового квартала                                |
| <span style="color: red;">1</span> •                   | - обозначение характерной точки границы публичного сервитута             |



**Схема расположения границ публичного сервитута**  
**Публичный сервитут в целях размещения объекта "Водовод в северо-восточную зону города Ставрополя от проспекта Кулакова до улицы Пригородной диаметром 630 мм, протяженностью 10км"**

(наименование объекта, местоположение границ которого описано)

**Выносной лист №16**

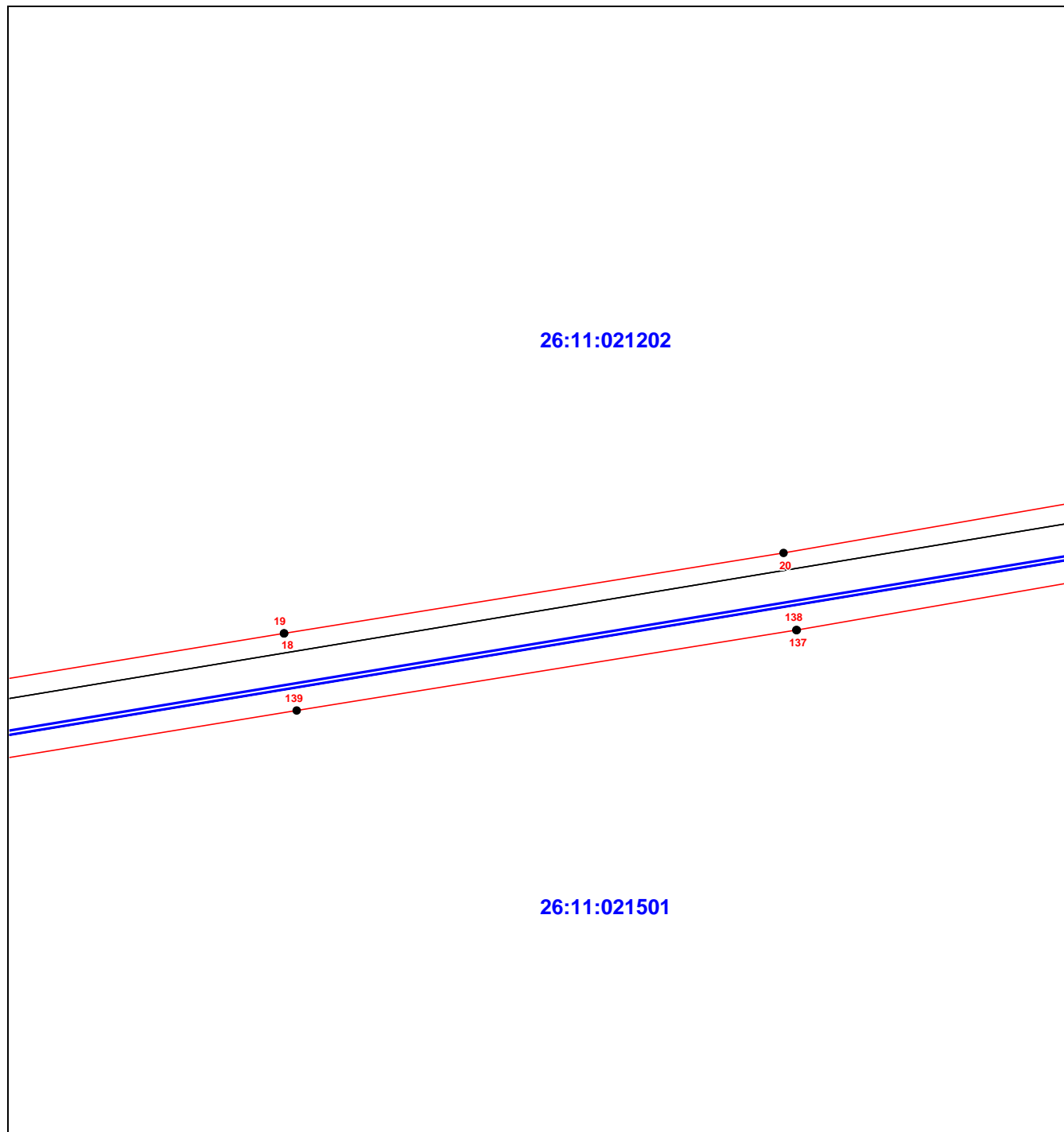

**Масштаб 1:1000**

**Условные обозначения:**



- граница публичного сервитута

- граница земельного участка, части земельного участка, учтенного в ЕГРН

- граница кадастрового квартала

26:12:000000:2365/9

- кадастровый номер земельного участка, части земельного участка

26:12:000000

- кадастровый номер кадастрового квартала

1 •

- обозначение характерной точки границы публичного сервитута



**Схема расположения границ публичного сервитута**  
**Публичный сервитут в целях размещения объекта "Водовод в северо-восточную зону города Ставрополя от проспекта Кулакова до улицы Пригородной диаметром 630 мм, протяженностью 10км"**  
(наименование объекта, местоположение границ которого описано)

**Выносной лист №17**

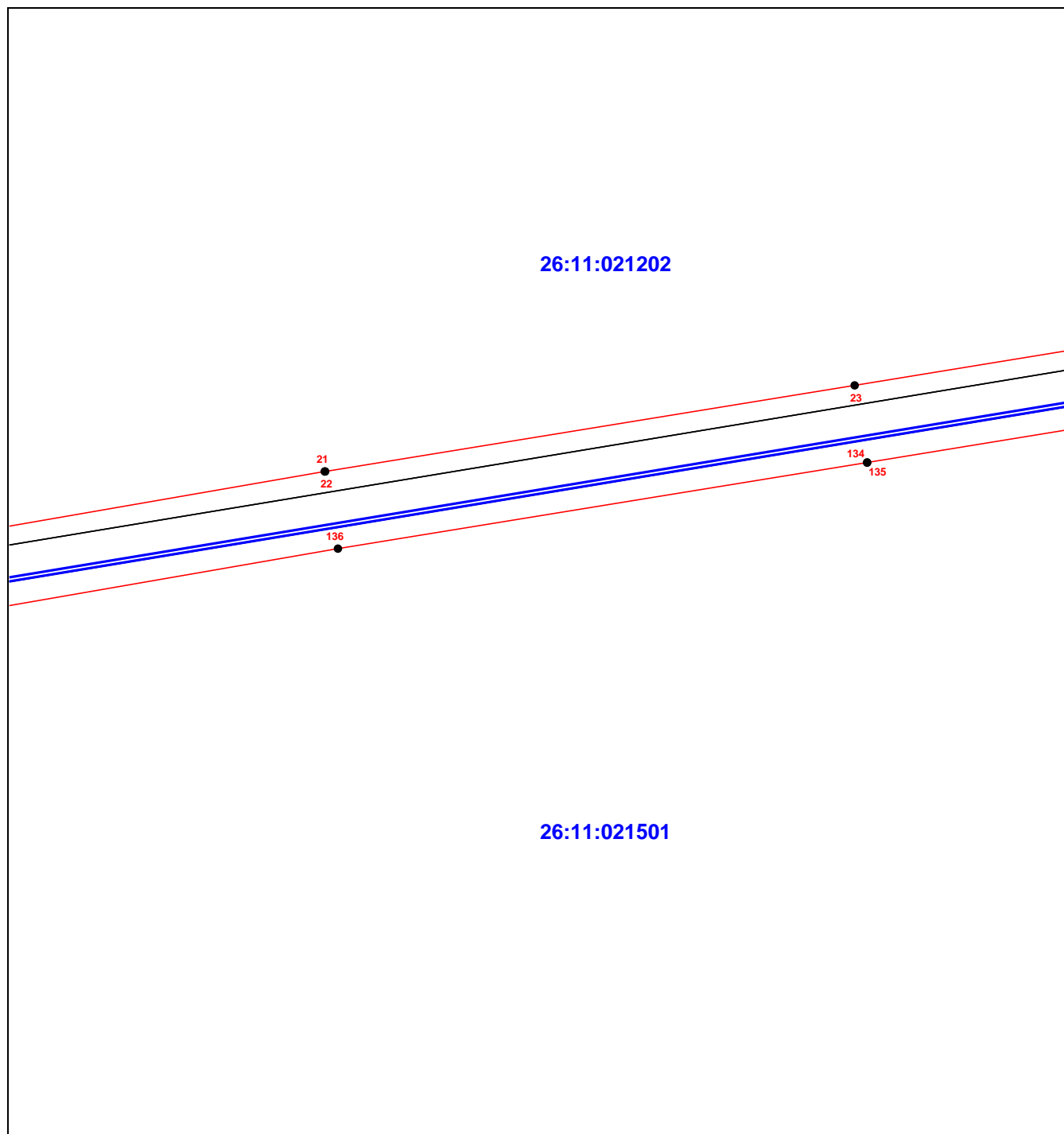

**Масштаб 1:1000**

**Условные обозначения:**

- |                     |  |
|---------------------|--|
|                     | - граница публичного сервитута   |
|                     | - граница земельного участка, части земельного участка, учтенного в ЕГРН |
|                     | - граница кадастрового квартала  |
| 26:12:000000:2365/9 | - кадастровый номер земельного участка, части земельного участка         |
| 26:12:000000        | - кадастровый номер кадастрового квартала                                |
| 1 •                 | - обозначение характерной точки границы публичного сервитута             |



**Схема расположения границ публичного сервитута**  
**Публичный сервитут в целях размещения объекта "Водовод в северо-восточную зону города Ставрополя от проспекта Кулакова до улицы Пригородной диаметром 630 мм, протяженностью 10км"**

(наименование объекта, местоположение границ которого описано)

**Выносной лист №18**

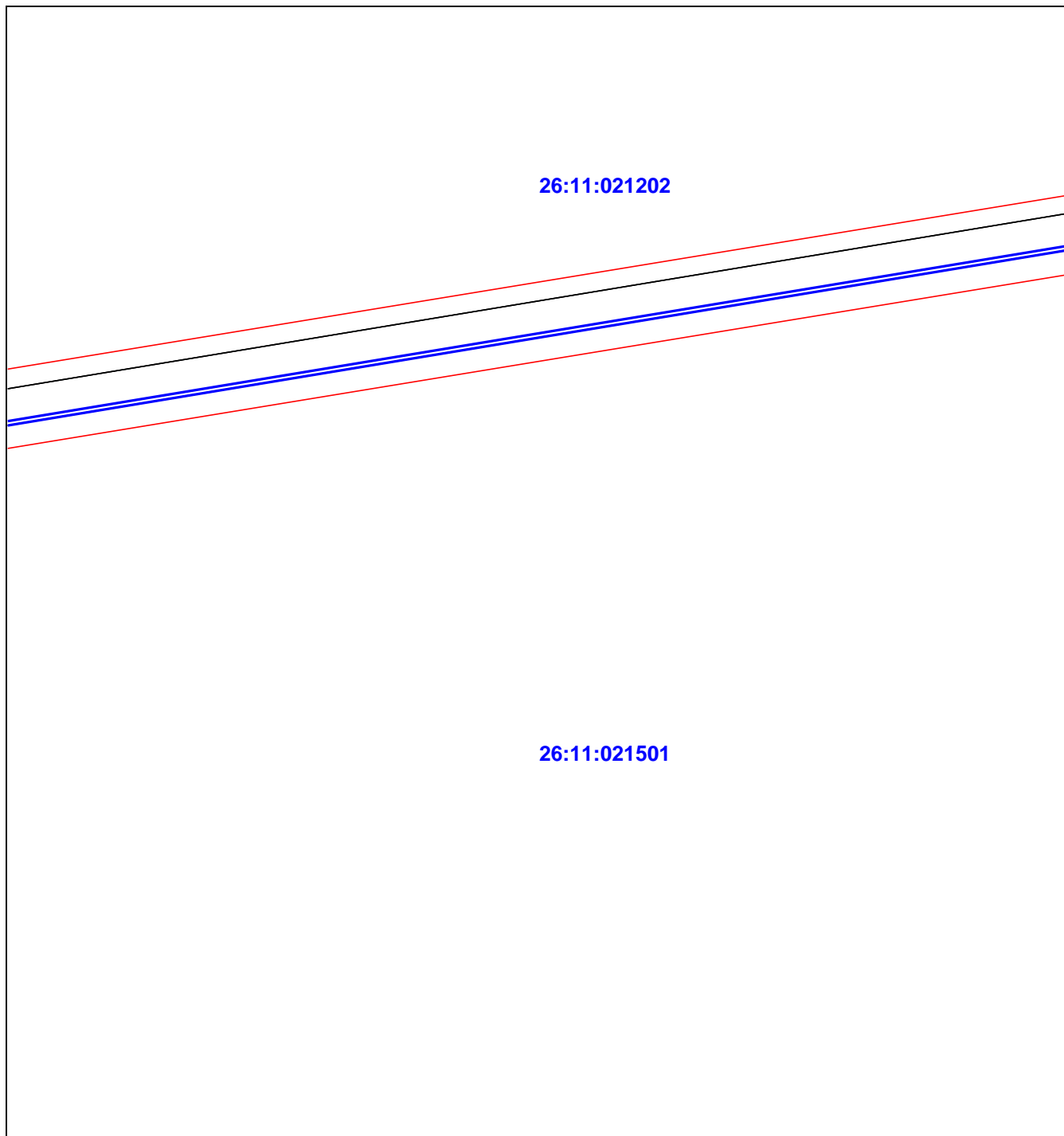

**Масштаб 1:1000**

**Условные обозначения:**



- граница публичного сервитута
- граница земельного участка, части земельного участка, учтенного в ЕГРН
- граница кадастрового квартала

26:12:000000:2365/9

- кадастровый номер земельного участка, части земельного участка

26:12:000000

- кадастровый номер кадастрового квартала

1 •

- обозначение характерной точки границы публичного сервитута



**Схема расположения границ публичного сервитута**  
**Публичный сервитут в целях размещения объекта "Водовод в северо-восточную зону города Ставрополя от проспекта Кулакова до улицы Пригородной диаметром 630 мм, протяженностью 10км"**

(наименование объекта, местоположение границ которого описано)

**Выносной лист №19**

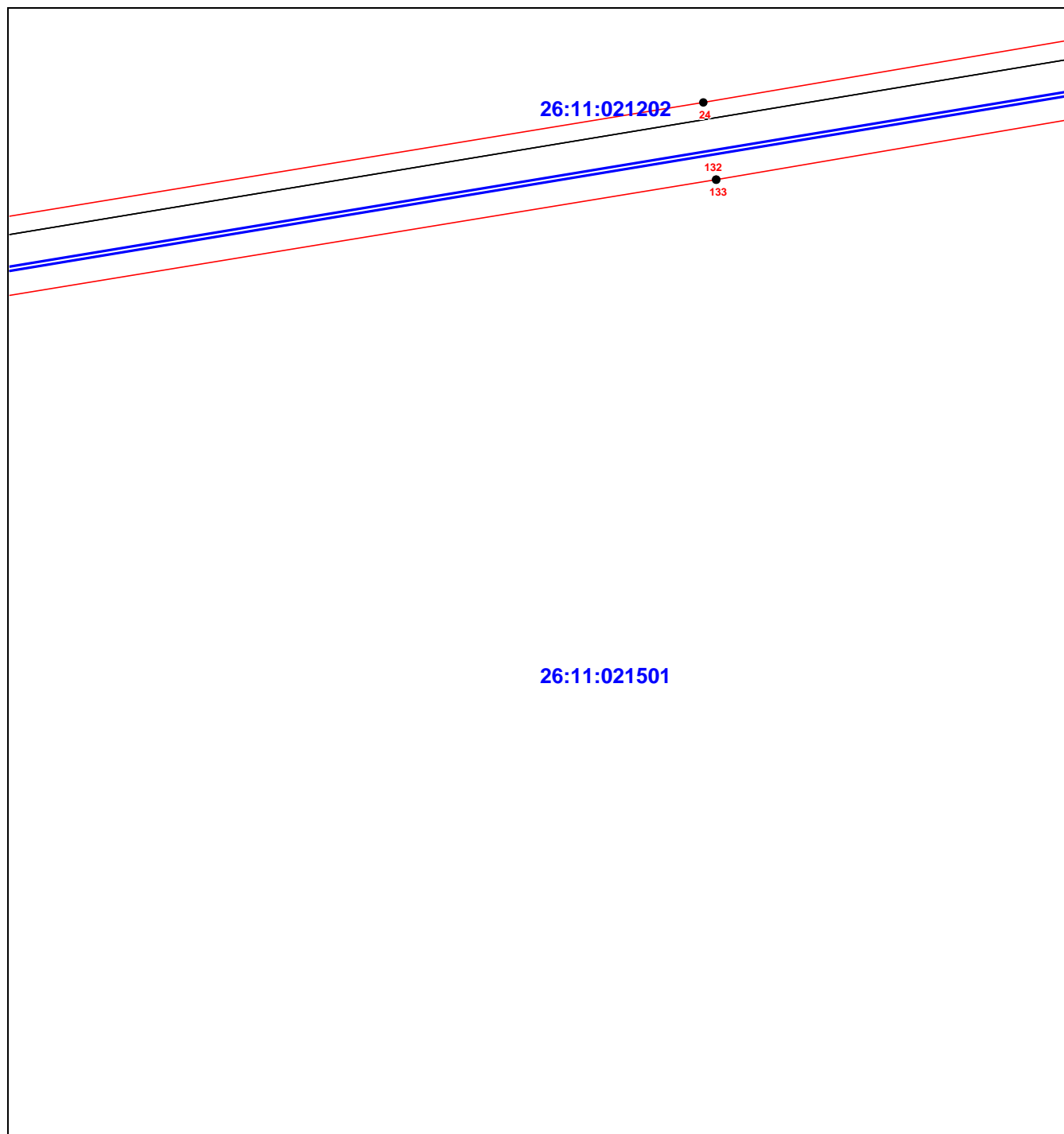

**Масштаб 1:1000**

**Условные обозначения:**

- |                     |  |
|---------------------|--|
|                     | - граница публичного сервитута   |
|                     | - граница земельного участка, части земельного участка, учтенного в ЕГРН |
|                     | - граница кадастрового квартала  |
| 26:12:000000:2365/9 | - кадастровый номер земельного участка, части земельного участка         |
| 26:12:000000        | - кадастровый номер кадастрового квартала                                |
| 1 •                 | - обозначение характерной точки границы публичного сервитута             |



**Схема расположения границ публичного сервитута**  
**Публичный сервитут в целях размещения объекта "Водовод в северо-восточную зону города Ставрополя от проспекта Кулакова до улицы Пригородной диаметром 630 мм, протяженностью 10км"**

(наименование объекта, местоположение границ которого описано)

**Выносной лист №20**

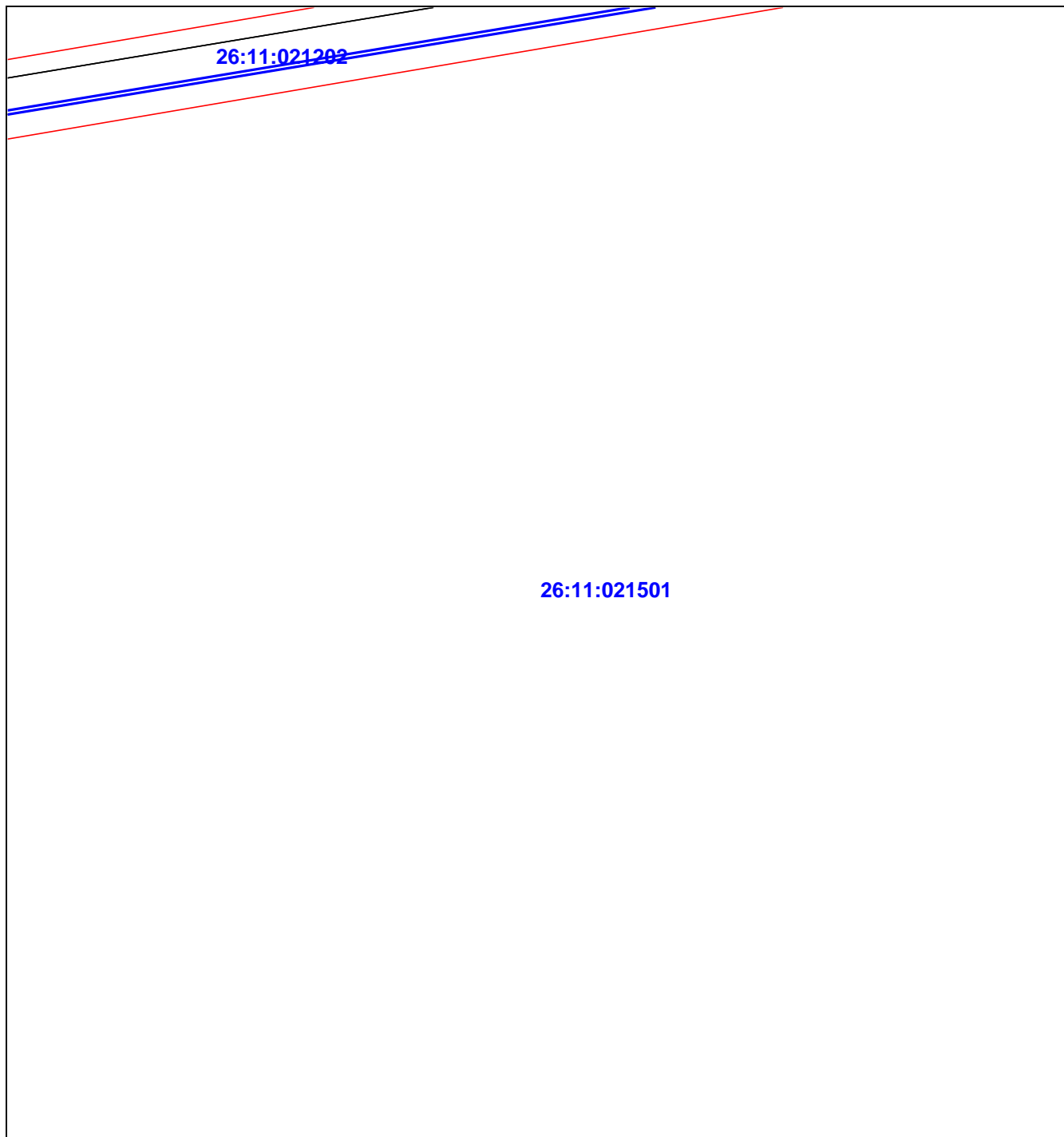

**Масштаб 1:1000**

**Условные обозначения:**



- граница публичного сервитута
- граница земельного участка, части земельного участка, учтенного в ЕГРН
- граница кадастрового квартала

26:12:000000:2365/9

- кадастровый номер земельного участка, части земельного участка

26:12:000000

- кадастровый номер кадастрового квартала

1 •

- обозначение характерной точки границы публичного сервитута



**Схема расположения границ публичного сервитута**  
**Публичный сервитут в целях размещения объекта "Водовод в северо-восточную зону города Ставрополя от проспекта Кулакова до улицы Пригородной диаметром 630 мм, протяженностью 10км"**

(наименование объекта, местоположение границ которого описано)

**Выносной лист №21**

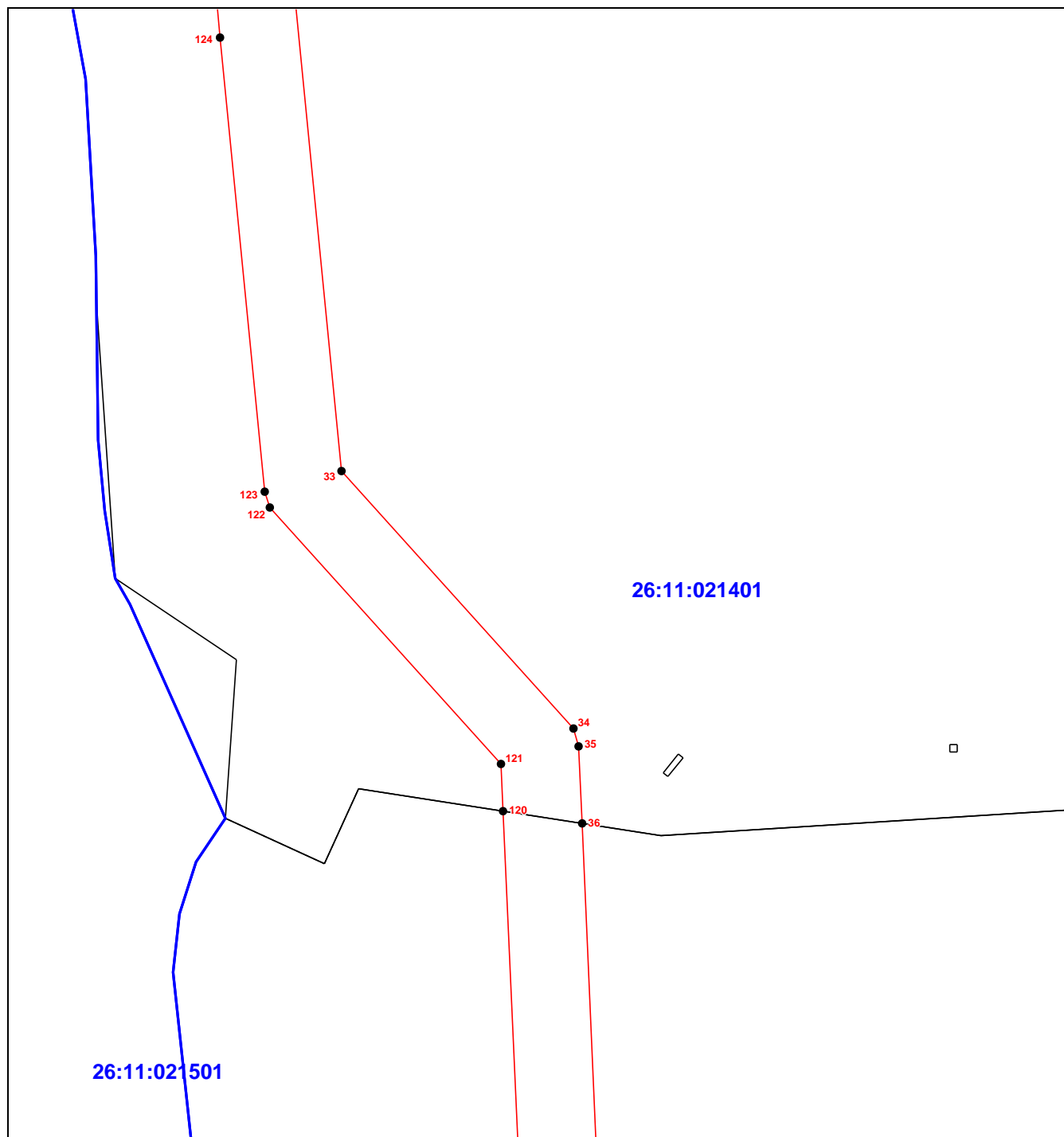

**Масштаб 1:1000**

**Условные обозначения:**

- |  |  |
|--|--|
| <span style="color: red;">—</span>                     | - граница публичного сервитута   |
| <span style="color: green;">—</span>                   | - граница земельного участка, части земельного участка, учтенного в ЕГРН |
| <span style="color: blue;">—</span>                    | - граница кадастрового квартала  |
| <span style="color: green;">26:12:000000:2365/9</span> | - кадастровый номер земельного участка, части земельного участка         |
| <span style="color: blue;">26:12:000000</span>         | - кадастровый номер кадастрового квартала                                |
| <span style="color: red;">1 •</span>                   | - обозначение характерной точки границы публичного сервитута             |



**Схема расположения границ публичного сервитута**  
**Публичный сервитут в целях размещения объекта "Водовод в северо-восточную зону города Ставрополя от проспекта Кулакова до улицы Пригородной диаметром 630 мм, протяженностью 10км"**

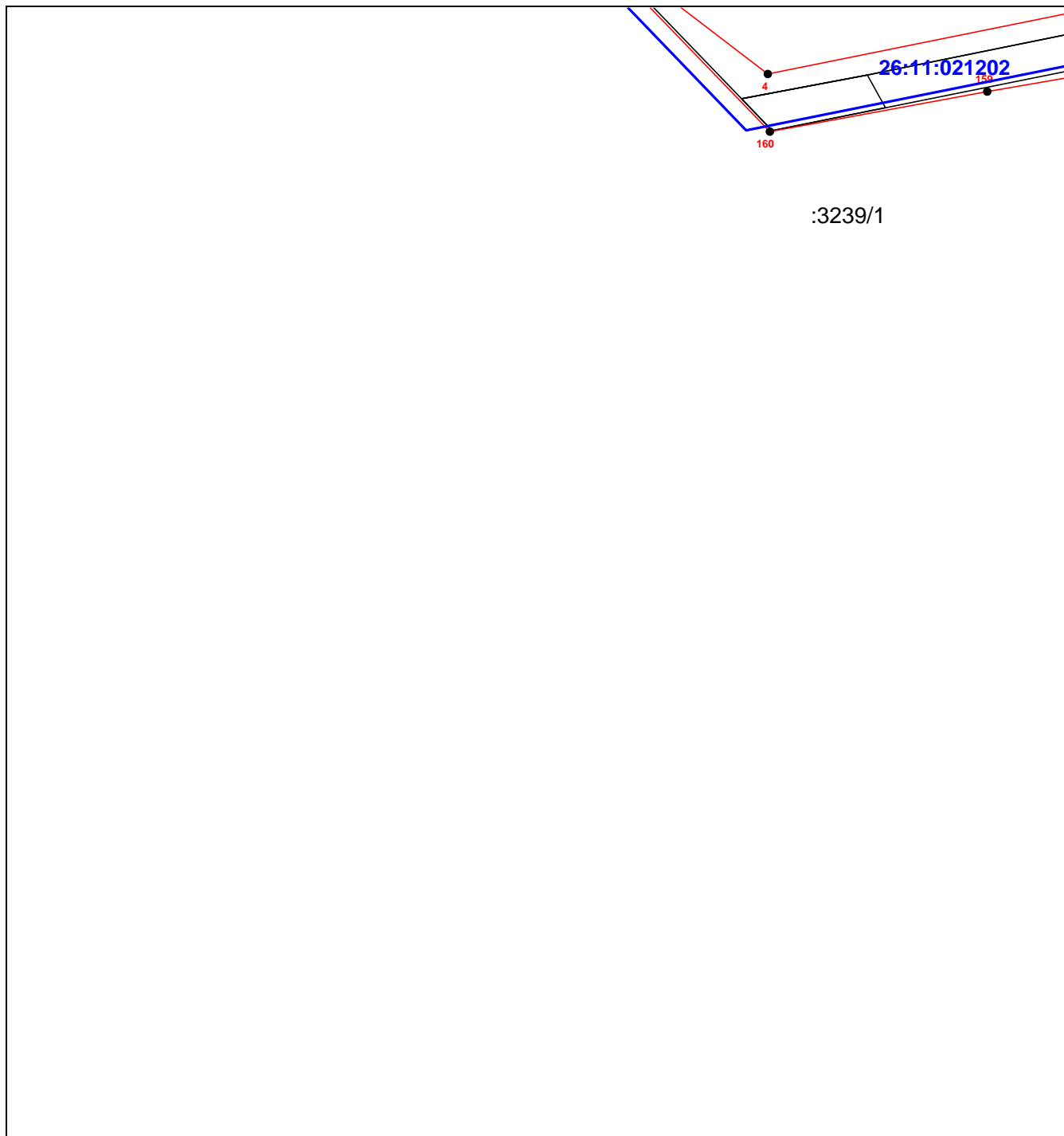

(наименование объекта, местоположение границ которого описано)

**Выносной лист №22**



**Масштаб 1:1000**

**Условные обозначения:**

- |   |  |
|---|--|
|  | - граница публичного сервитута   |
|  | - граница земельного участка, части земельного участка, учтенного в ЕГРН |
|  | - граница кадастрового квартала  |
| 26:12:000000:2365/9   | - кадастровый номер земельного участка, части земельного участка         |
| 26:12:000000  | - кадастровый номер кадастрового квартала                                |
| 1 •   | - обозначение характерной точки границы публичного сервитута             |



**Схема расположения границ публичного сервитута**  
**Публичный сервитут в целях размещения объекта "Водовод в северо-восточную зону города Ставрополя от проспекта Кулакова до улицы Пригородной диаметром 630 мм, протяженностью 10км"**

(наименование объекта, местоположение границ которого описано)

**Выносной лист №23**

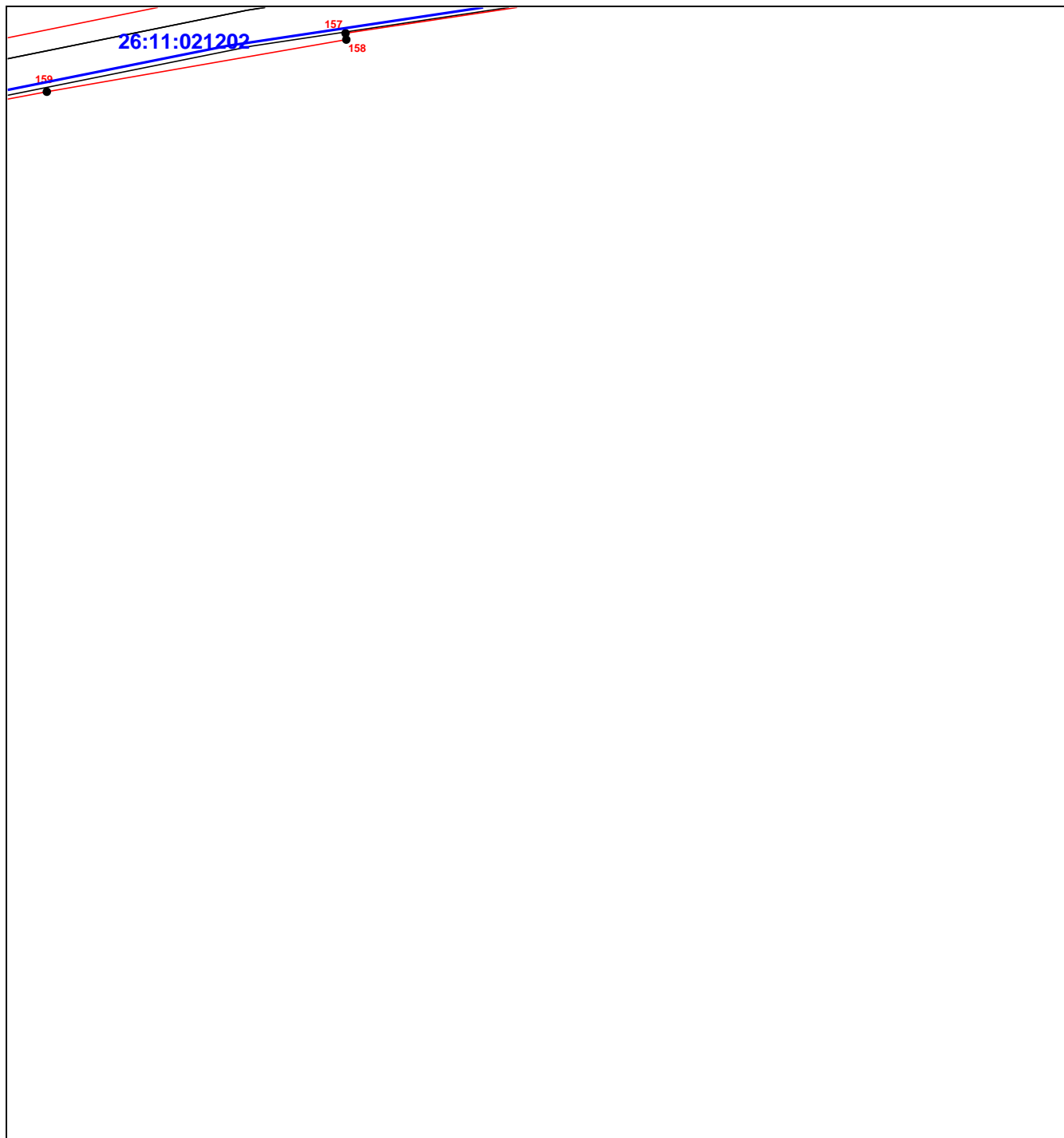

**Масштаб 1:1000**

**Условные обозначения:**



- граница публичного сервитута
- граница земельного участка, части земельного участка, учтенного в ЕГРН
- граница кадастрового квартала
- 26:12:000000:2365/9 - кадастровый номер земельного участка, части земельного участка
- 26:12:000000 - кадастровый номер кадастрового квартала
- 1 • - обозначение характерной точки границы публичного сервитута



# **Схема расположения границ публичного сервитута** **Публичный сервитут в целях размещения объекта "Водовод в северо-восточную зону города Ставрополя от проспекта Кулакова до улицы Пригородной диаметром 630 мм, протяженностью 10км"**

(наименование объекта, местоположение границ которого описано)

**Выносной лист №24**

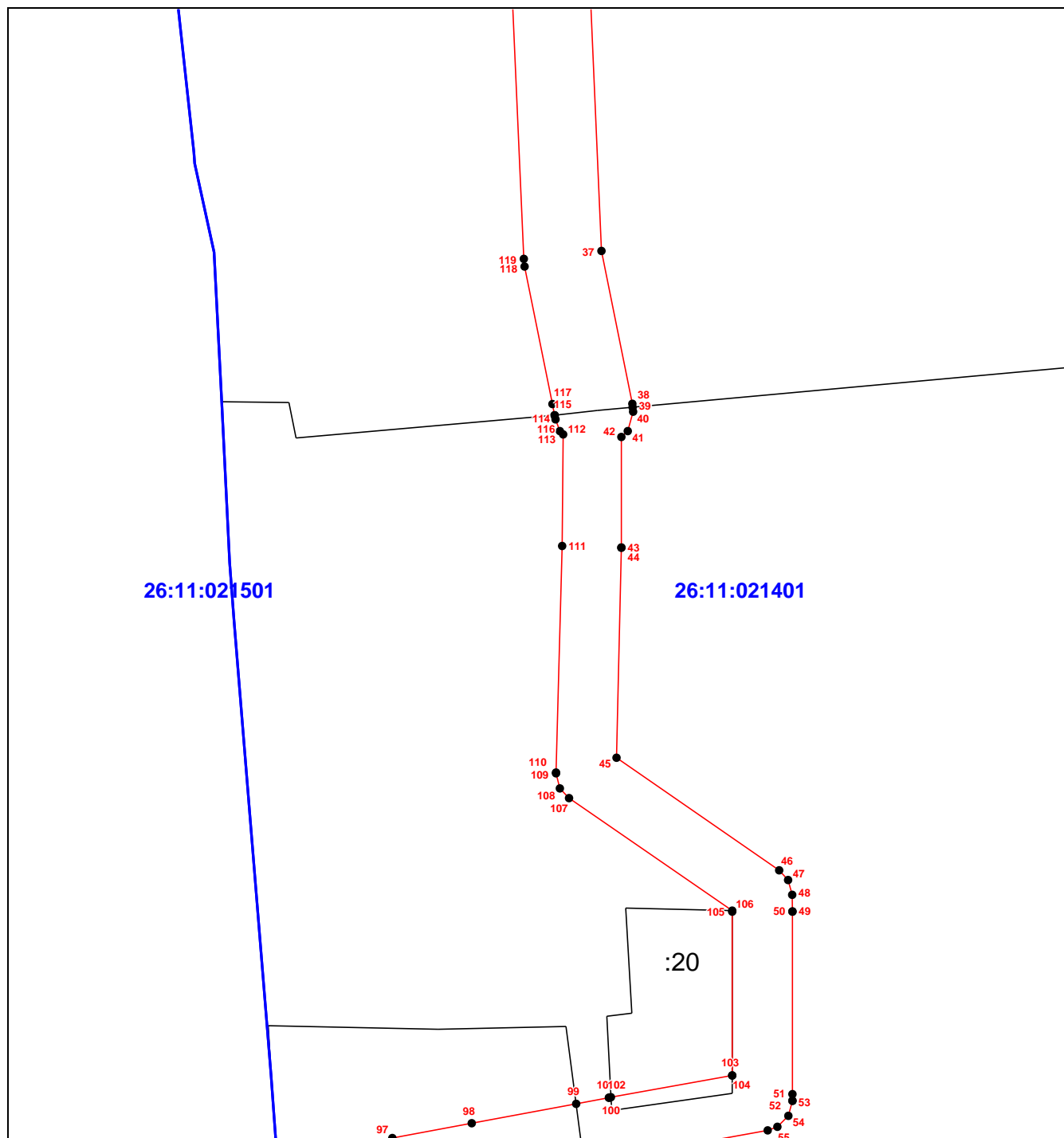

**Масштаб 1:1000**

## **Условные обозначения:**

- - граница публичного сервитута
- - граница земельного участка, части земельного участка, учтенного в ЕГРН
- - граница кадастрового квартала
- 26:12:000000:2365/9 - кадастровый номер земельного участка, части земельного участка
- 26:12:000000 - кадастровый номер кадастрового квартала
- 1 • - обозначение характерной точки границы публичного сервитута



**Схема расположения границ публичного сервитута**  
**Публичный сервитут в целях размещения объекта "Водовод в северо-восточную зону города Ставрополя от проспекта Кулакова до улицы Пригородной диаметром 630 мм, протяженностью 10км"**

(наименование объекта, местоположение границ которого описано)

**Выносной лист №25**

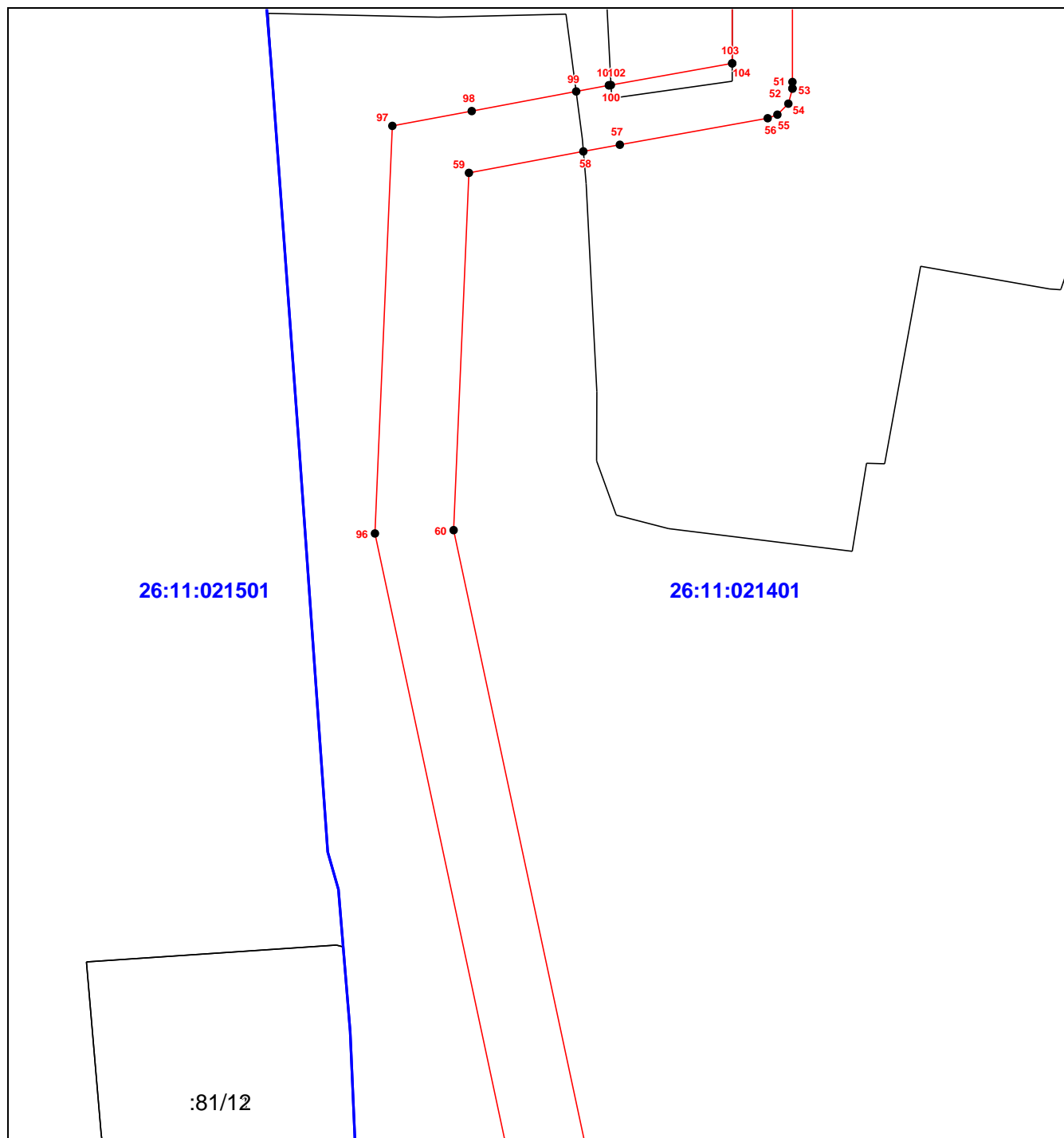

**Масштаб 1:1000**

**Условные обозначения:**



- граница публичного сервитута

- граница земельного участка, части земельного участка, учтенного в ЕГРН

- граница кадастрового квартала

26:12:000000:2365/9

- кадастровый номер земельного участка, части земельного участка

26:12:000000

- кадастровый номер кадастрового квартала

1 •

- обозначение характерной точки границы публичного сервитута



**Схема расположения границ публичного сервитута**  
**Публичный сервитут в целях размещения объекта "Водовод в северо-восточную зону города Ставрополя от проспекта Кулакова до улицы Пригородной диаметром 630 мм, протяженностью 10км"**  
(наименование объекта, местоположение границ которого описано)

**Выносной лист №26**

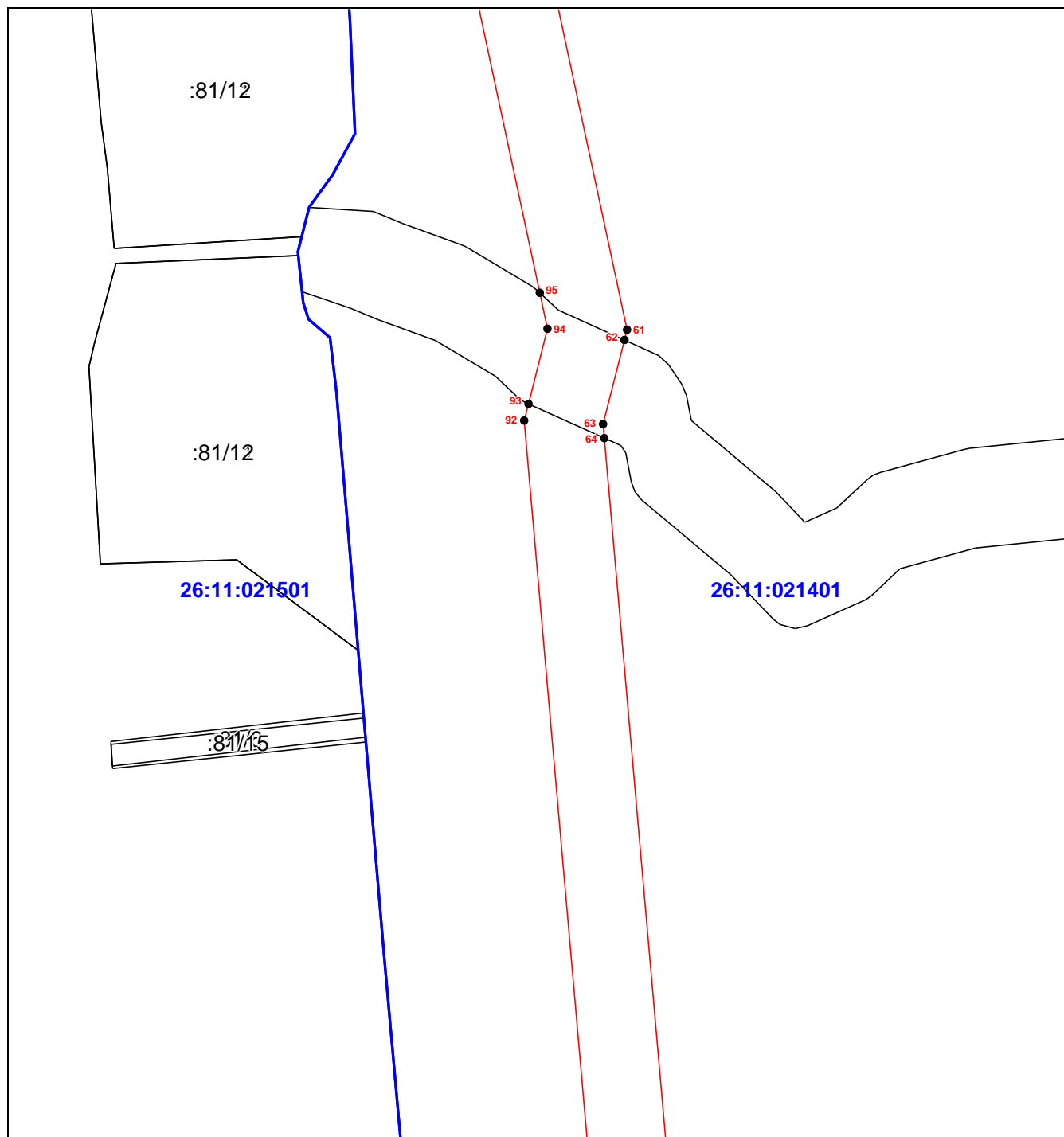

**Масштаб 1:1000**

**Условные обозначения:**

- |                     |  |
|---------------------|--|
|                     | - граница публичного сервитута   |
|                     | - граница земельного участка, части земельного участка, учтенного в ЕГРН |
|                     | - граница кадастрового квартала  |
| 26:12:000000:2365/9 | - кадастровый номер земельного участка, части земельного участка         |
| 26:12:000000        | - кадастровый номер кадастрового квартала                                |
| 1 •                 | - обозначение характерной точки границы публичного сервитута             |



**Схема расположения границ публичного сервитута**  
**Публичный сервитут в целях размещения объекта "Водовод в северо-восточную зону города Ставрополя от проспекта Кулакова до улицы Пригородной диаметром 630 мм, протяженностью 10км"**

(наименование объекта, местоположение границ которого описано)

**Выносной лист №27**

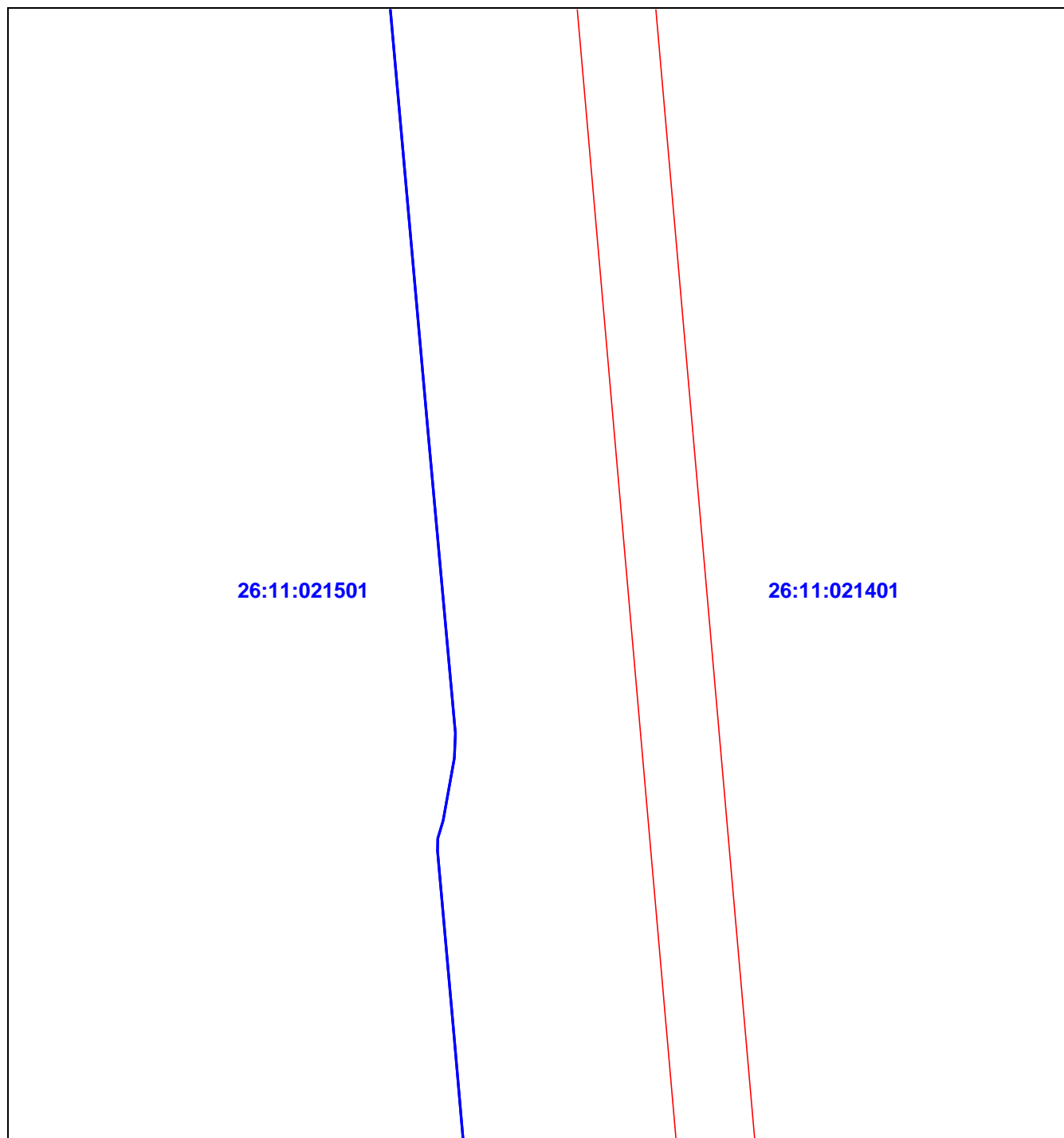

**Масштаб 1:1000**

**Условные обозначения:**



- граница публичного сервитута
- граница земельного участка, части земельного участка, учтенного в ЕГРН
- граница кадастрового квартала
- кадастровый номер земельного участка, части земельного участка
- кадастровый номер кадастрового квартала
- обозначение характерной точки границы публичного сервитута

26:12:000000:2365/9

26:12:000000



1 •



(наименование объекта, местоположение границ которого описано)

The diagram illustrates a geometric configuration with a blue line and two red lines. The blue line is on the left, and the two red lines are on the right. Four points are marked on the red lines: 90 and 66 on the left red line, and 91 and 65 on the right red line. The labels 26:11:021501 and 26:11:021401 are positioned to the left and right of the red lines, respectively. The label :81/10 is located at the bottom center of the diagram.

**Условные обозначения:**

- |   |  |
|---|--|
|  | - граница публичного сервитута   |
|  | - граница земельного участка, части земельного участка, учтенного в ЕГРН |
|  | - граница кадастрового квартала  |
| 26:12:000000:2365/9   | - кадастровый номер земельного участка, части земельного участка         |
| 26:12:000000  | - кадастровый номер кадастрового квартала                                |
| 1 •   | - обозначение характерной точки границы публичного сервитута             |



**Схема расположения границ публичного сервитута**  
**Публичный сервитут в целях размещения объекта "Водовод в северо-восточную зону города Ставрополя от проспекта Кулакова до улицы Пригородной диаметром 630 мм, протяженностью 10км"**

(наименование объекта, местоположение границ которого описано)

**Выносной лист №29**

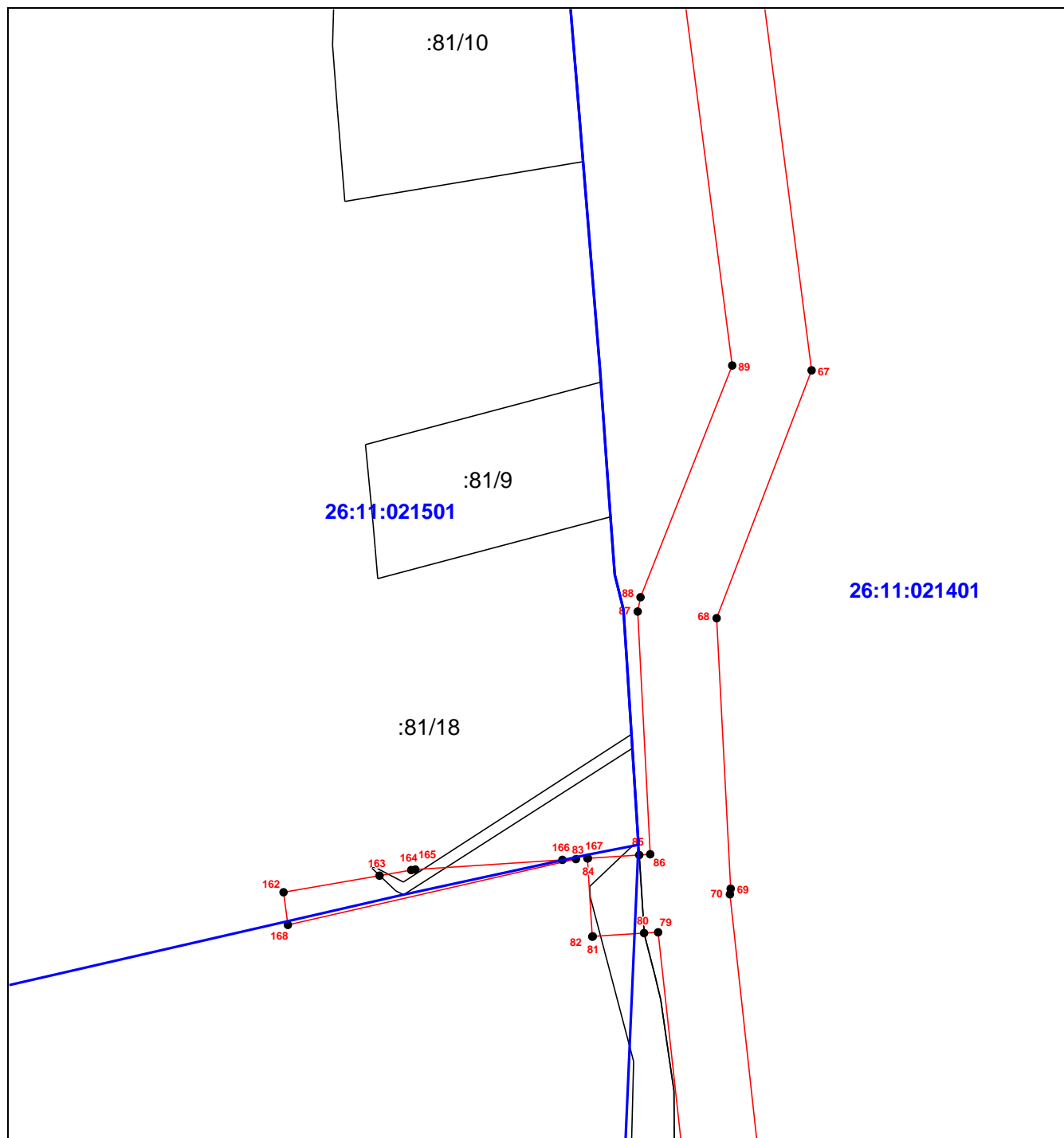

**Масштаб 1:1000**

**Условные обозначения:**

- |  |  |
|--|--|
| <span style="color: red;">—</span>                     | - граница публичного сервитута   |
| <span style="color: green;">—</span>                   | - граница земельного участка, части земельного участка, учтенного в ЕГРН |
| <span style="color: blue;">—</span>                    | - граница кадастрового квартала  |
| <span style="color: green;">26:12:000000:2365/9</span> | - кадастровый номер земельного участка, части земельного участка         |
| <span style="color: blue;">26:12:000000</span>         | - кадастровый номер кадастрового квартала                                |
| <span style="color: red;">1 •</span>                   | - обозначение характерной точки границы публичного сервитута             |



**Схема расположения границ публичного сервитута  
Публичный сервитут в целях размещения объекта "Водовод в северо-  
восточную зону города Ставрополя от проспекта Кулакова до улицы  
Пригородной диаметром 630 мм, протяженностью 10км"**

(наименование объекта, местоположение границ которого описано)

**Выносной лист №30**

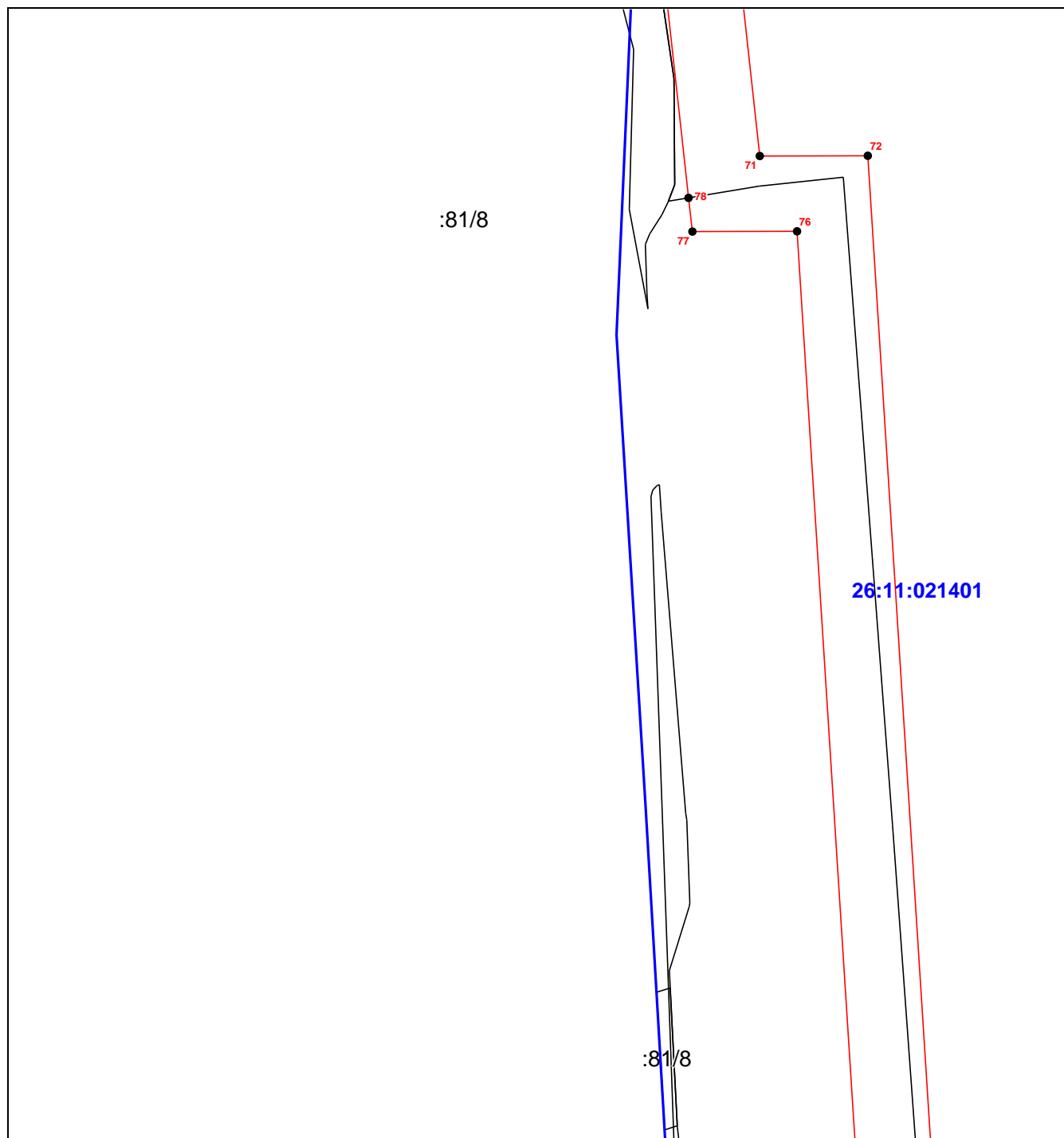

**Масштаб 1:1000**

**Условные обозначения:**



- граница публичного сервитута
- граница земельного участка, части земельного участка, учтенного в ЕГРН
- граница кадастрового квартала
- 26:12:000000:2365/9 - кадастровый номер земельного участка, части земельного участка
- 26:12:000000 - кадастровый номер кадастрового квартала
- 1 • - обозначение характерной точки границы публичного сервитута



**Схема расположения границ публичного сервитута**  
**Публичный сервитут в целях размещения объекта "Водовод в северо-восточную зону города Ставрополя от проспекта Кулакова до улицы Пригородной диаметром 630 мм, протяженностью 10км"**

(наименование объекта, местоположение границ которого описано)

**Выносной лист №31**

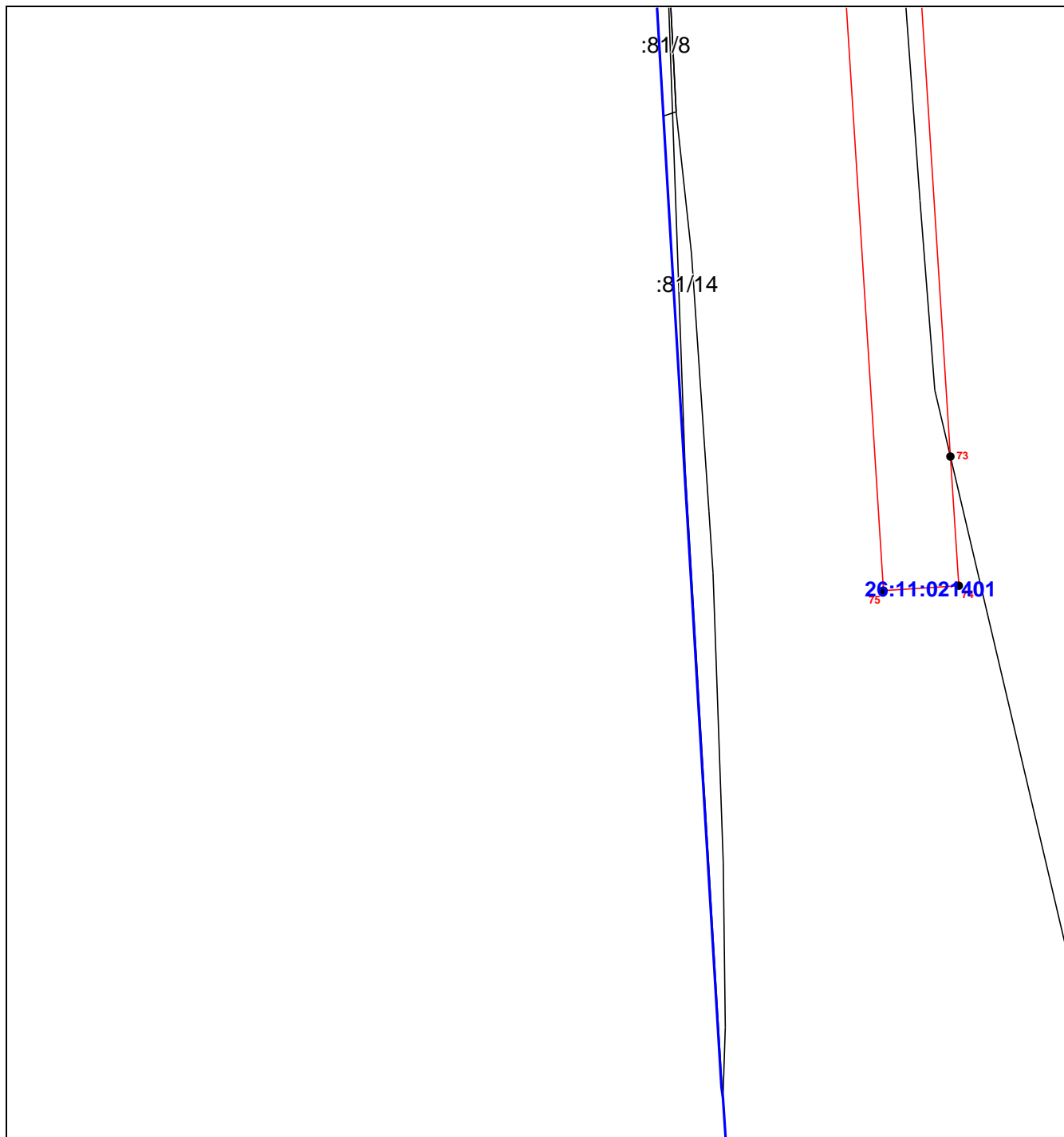

**Масштаб 1:1000**

**Условные обозначения:**



- граница публичного сервитута

- граница земельного участка, части земельного участка, учтенного в ЕГРН

- граница кадастрового квартала

26:12:000000:2365/9

- кадастровый номер земельного участка, части земельного участка

26:12:000000

- кадастровый номер кадастрового квартала

1 •

- обозначение характерной точки границы публичного сервитута